



SISTEMA PARA EL DESARROLLO INTEGRAL DE LA FAMILIA DEL MUNICIPIO DE ISLA MUJERES



CONTENIDO

INTRODUCCIÓN

1 INFORMACIÓN CONTABLE

- 1.1 Estado de Actividades
- 1.2 Estado de Situación Financiera
- 1.3 Estado de Variación en la Hacienda Pública
- 1.4 Estado de Cambios en la Situación Financiera
- 1.5 Estado de Flujos de Efectivo
- 1.6 Estado Analítico del Activo
- 1.7 Estado Analítico de la Deuda y Otros Pasivos
- 1.8 Informe sobre Pasivos Contingentes
- 1.9 Notas a los Estados Financieros

2 INFORMACIÓN PRESUPUESTARIA

- 2.1 Estado analítico de ingresos
 - 2.2.1 Análisis y evolución de los ingresos presupuestarios
- 2.2 Estados analíticos del ejercicio del Presupuesto de Egresos 2023
 - 2.2.1 Estado analítico del ejercicio del Presupuesto de Egresos por Objeto del gasto
 - 2.2.2 Estado analítico del ejercicio del Presupuesto de Egresos en clasificación Económica
 - 2.2.3 Estado analítico del ejercicio del Presupuesto de Egresos en clasificación Administrativa
 - 2.2.4 Estado analítico del ejercicio del Presupuesto de Egresos en clasificación Funcional
 - 2.2.5 Endeudamiento Neto
 - 2.2.6 Intereses de la Deuda
 - 2.2.7 Indicadores de Postura Fiscal
- 2.3 Análisis del Ejercicio del Presupuesto de Egresos
 - 2.3.1 Presupuesto aprobado y adecuaciones
 - 2.3.2 Ejercicio del Presupuesto de Egresos 2023

3 INFORMACIÓN PROGRAMÁTICA

- 3.1 Gasto por categoría programática.
 - 3.1.1 Análisis del Ejercicio del Presupuesto de Egresos por Clasificación Funcional Programática



3.2 Principales Indicadores de Programas Presupuestarios según la Clasificación Funcional.

ANEXOS

- Formatos referidos por la Ley de Disciplina Financiera de las Entidades Federativas y Municipios.
- Guía de cumplimiento de la Ley de Disciplina Financiera de las Entidades Federativas y los Municipios.
- Relación de las cuentas bancarias productivas específicas en las cuales se depositen los recursos federales transferidos.
- Relación de esquemas bursátiles y de coberturas financieras.
- Relación de bienes que componen el patrimonio del ente público (enlace web donde está publicado).
- Ingresos por aportaciones especiales federales.
- Estados analíticos comparativos de ingresos presupuestarios.
- Estados analíticos comparativos del ejercicio del Presupuesto de Egresos.
 - Estado analítico del ejercicio del Presupuesto de Egresos por Objeto del gasto
 - Estado analítico del ejercicio del Presupuesto de Egresos en clasificación por Tipo de Gasto.
 - Estado analítico del ejercicio del Presupuesto de Egresos en clasificación Administrativa
 - Estado analítico del ejercicio del Presupuesto de Egresos en clasificación Funcional
- Estado analítico de Avance Financiero de Programas y Proyectos de Inversión.
- Formato del Ejercicio y Destino de Gastos Federalizado y Reintegros



PRESENTACIÓN

Los resultados que se exponen en este informe de la Cuenta Pública del ejercicio 2023, derivan de la conducción de la política hacendaria en materia de ingreso y gasto público, el informe que se presenta describe los resultados generales del ejercicio, para lo cual hace referencia a los aspectos primordiales de política hacendaria adoptadas y los aspectos que definen el contexto de ejecución de la Ley de Ingresos y el Presupuesto de Egresos y ubican los resultados obtenidos según su fuente, origen, clasificación administrativa, programática, funcional, entre otras clasificaciones, de acuerdo a la Ley General de Contabilidad Gubernamental y las disposiciones normativas emitidas por el Consejo Nacional de Armonización Contable (CONAC).

La integración de la Cuenta Pública comprende los resultados de las labores administrativas realizadas en el Ejercicio Fiscal de 2023, así como las principales políticas financieras, económicas y sociales que influyeron en el resultado de los ingresos y de los gastos efectuados en el Ente Público.

La Cuenta Pública del Sistema para el Desarrollo Integral de la Familia del Municipio de Isla Mujeres, muestra la composición y evolución de los ingresos y egresos por métodos comparativos a efecto de ilustrar su desarrollo alcanzado en el ejercicio de 2023 y 2022 en materia de ingreso y gasto público, con esto se fortalece la transparencia y rendición de cuentas, lo que constituye un avance fundamental en la modernización del control de las finanzas públicas.

Asimismo, se da cumplimiento a los criterios para la elaboración y presentación homogénea de la información financiera y de los formatos a que hace referencia la Ley de Disciplina Financiera de las Entidades Federativas y los Municipios. Atentamente.

DRA. KARLA GARCÍA VELÁZQUEZ

Directora General del Sistema DIF



INTRODUCCIÓN

El Sistema para el Desarrollo Integral de la Familia del Municipio de Isla Mujeres, se crea por acuerdo del Ayuntamiento Constitucional de Isla Mujeres el día 11 de enero de 2011, publicado en el periódico oficial de fecha 14 de enero del 2011, como Organismo Público Descentralizado de la Administración Municipal, con personalidad jurídica y patrimonio propio, vinculado con los Sistemas Nacionales y Estatales para el Desarrollo Integral de la Familia.

FINALIDAD

Corresponde al Sistema para el Desarrollo Integral de la Familia del Municipio de Isla Mujeres, procurar atención, asistencia y apoyo a la población desprotegida y vulnerable, así como el cuidado, desarrollo integral y protección de la familia de Isla Mujeres.

ÓRGANOS DE SISTEMAS

Para los efectos legales, el Sistema para el Desarrollo Integral de la Familia del Municipio de Isla Mujeres, estará integrado por un Patronato, una Junta Directiva y la Dirección General Municipal.

El patronato estará integrado por:

- A) Por el número de personas que así se consideren necesarias para el debido funcionamiento, quienes contarán con reconocida solvencia económica y moral y serán desinados y removidos libremente por el Presidente Municipal a propuesta del Director General del DIF Municipal.

Los cargos que desempeñen los miembros integrales del Patronato tendrán el carácter de honoríficos, por lo que no percibirán remuneración económica alguna. El Patronato es un Órgano de apoyo y consulta externo del DIF Municipal y tiene por objeto la captación de recursos financieros para ejecutar los fines del DIF Municipal.



La Junta Directiva está integrada por:

- A) Un presidente, que será el presidente o presidenta Municipal de Isla Mujeres, Quintana Roo.
- B) Cinco vocales que serán:
- Cámara Nacional de Comercio Servicios y Turismo Cancún.
 - El Regidor Comisionado de Salud Pública y Asistencia Social.
 - El Regidor Comisionado de Obras y Servicios Públicos.
 - El Regidor Comisionado en Educación, Cultura y Deportes.
 - El Síndico Municipal.
 - El Coordinador de Zona del Sistema Estatal de la zona a la que pertenezca el Municipio de Isla Mujeres.
- C) Un Representante, de la sociedad civil que, en forma directa o indirecta, tenga forma de participar en la prestación de servicios de asistencia y bienestar social.
- D) Un Secretario Técnico, que será el Director General del DIF Municipal.
- E) Un Órgano de Vigilancia, integrado por un comisario que será el Titular de la Contraloría Municipal.

La Junta Directiva del DIF Municipal será el máximo Órgano de Gobierno, cuyos integrantes incluyendo al presidente serán honoríficos, no percibirán retribución alguna por las funciones que desempeñen dentro de ella.

La Dirección General estará conformada por:

- A) Un Director General, que podrá remover y designar los servidores públicos que vayan a prestar sus servicios en el Sistema.

La Dirección General Municipal del Sistema para el Desarrollo Integral de la Familia del Municipio de Isla Mujeres, será el Órgano ejecutor de las



propuestas, políticas, acuerdos, planes y programas aprobados por la Junta Directiva.

FACULTADES DE SUS ÓRGANOS

El patronato está facultado para:

- Los integrantes del Patronato sesionarán y tendrán las facultades que le confiera el Reglamento Interior o el Estatuto, el cual será previamente aprobado por la Junta Directiva.

La Junta Directiva está facultada, enunciativa y no limitativa para:

- Establecer, en congruencia con los programas sectoriales, las políticas generales y definir las prioridades a las que deberá sujetarse el DIF Municipal.
- Aprobar los anteproyectos del Programa Operativo Anual y del Presupuesto Anual de Ingresos y Egresos del DIF Municipal, así como sus modificaciones, a más tardar el último día hábil de octubre del año que corresponda y presentarlo a la Tesorería Municipal.
- Fijar y ajustar los precios de las cuotas por los bienes y servicios que preste el DIF Municipal.
- Aprobar la contratación de préstamos para el financiamiento del DIF Municipal.
- Expedir, conforme a la normatividad aplicable, las normas o bases generales con arreglo a las cuales, cuando fuere necesario, el Director pueda disponer de los activos fijos de la entidad.
- Aprobar los estados financieros del DIF Municipal.
- Aprobar de acuerdo con las leyes aplicables, las políticas bases y programas generales que regulen los convenios, contratos, pedidos o acuerdos que deba celebrar el DIF Municipal con terceros en obras públicas, adquisiciones, arrendamientos, concesiones y prestación de servicios relacionados con bienes muebles e inmuebles.
- Aprobar la estructura orgánica del DIF Municipal y los Manuales y demás ordenamientos, normas y disposiciones generales de carácter interno.
- Autorizar la creación de comités de apoyo.



- Nombrar y remover, a propuesta del Director General, a los servidores públicos del DIF Municipal que ocupen cargos con las dos jerarquías administrativas inferiores a la de aquél y aprobar la fijación de sueldos y prestaciones, así como concederle licencias.
- Analizar y aprobar en su caso, los informes periódicos que rinda el Director General.
- Acordar con sujeción a las disposiciones legales relativas, los donativos o pagos extraordinarios que se hagan y verificar que los mismos se apliquen conforme a los fines señalados por la Secretaría de Salud.
- Aprobar a cancelación de adeudos a cargos de terceros y a favor del DIF Municipal cuando fuere notoria la imposibilidad práctica de su cobro.
- Aprobar, a propuesta del Director General, el tabulador de sueldos aplicable a los trabajadores del DIF Municipal.
- Aprobar los programas específicos de captación de recursos;
- Todas aquellas que establezcan las Leyes, Reglamentos, Acuerdos y demás disposiciones o las que, por acuerdo de la Junta, sean necesarias para el cumplimiento de su objeto.

La Junta Directiva sesionará en forma ordinaria cuatro veces al año, previa convocatoria expedida por el Presidente y será notificada cuando menos con diez días hábiles de anticipación a la fecha de celebración. Sesionará en forma extraordinaria las veces que sea necesario o cuando se trata de asuntos urgentes que requieren resolución inmediata, a convocatoria de su Presidente o por el Secretario Técnico.



PATRIMONIO

El patrimonio del Sistema para el Desarrollo Integral de la Familia del Municipio de Isla Mujeres se integrará por:

- Los bienes muebles e inmuebles y demás activos que por cualquier concepto legal adquiera o reciba para la consecución de sus fines;
- Los bienes, recursos y presupuesto que le asigne el Gobierno del Municipio de Isla Mujeres;
- Los recursos por transferencias, partidas y subsidios que el Gobierno Federal, Estatal y Municipal le otorguen;
- Las aportaciones, herencia, donaciones, legados y demás que reciba de personas físicas o morales, nacionales o del extranjero;
- Los donativos que en numerario reciba de personas físicas o morales, sean nacionales o extranjero;
- Los bienes provenientes de herencias, legado y adjudicaciones;
- Las utilidades, intereses, dividendos, rendimientos y demás ingresos que obtenga por la inversión de su patrimonio;
- Los que reciba bajo cualquier otro Título; y
- Las obras de arte o literarias, derechos y obligaciones que le transmitan los gobiernos federal, estatal y municipal o cualquier otra entidad pública.



1 INFORMACIÓN CONTABLE

1.1 ESTADO DE ACTIVIDADES FINANCIERA

ENTE PÚBLICO ESTADO DE ACTIVIDADES Del 01 de Enero al 31 de Diciembre de 2023 y Ejercicio Fiscal 2022 (Miles de pesos)		
Concepto	2023	2022
INGRESOS Y OTROS BENEFICIOS		
Ingresos de gestión:	1,539	950
Impuestos	0	0
Cuotas y aportaciones de seguridad social	0	0
Contribuciones de mejoras	0	0
Derechos	1,042	248
Productos	0	0
Aprovechamientos	171	358
Ingresos por venta de bienes y prestación de servicios	326	345
Participaciones, aportaciones, Convenios, Incentivos Derivados de la Colaboración Fiscal, Fondos Distintos de Aportaciones, Transferencias, Asignaciones, Subsidios y Subvenciones, y Pensiones y Jubilaciones	70,244	24,821
Participaciones, Aportaciones, Convenios, Incentivos derivados de la colaboración fiscal y fondos distintos de Aportaciones	70,244	24,821
Transferencia, asignaciones, subsidios y subvenciones, y Pensiones y Jubilaciones	0	0
Otros ingresos y beneficios		
Ingresos financieros	0	0
Incremento por variación de inventarios	0	0
Disminución del exceso de estimaciones por pérdida o deterioro u obsolescencia	0	0
Disminución del exceso de provisiones	0	0
Otros ingresos y beneficios varios	0	0
Total de ingresos y otros beneficios	71,783	25,771
GASTOS Y OTRAS PÉRDIDAS	0	0
Gastos de funcionamiento	66,514	29,292
Servicios personales	59,268	27,602
Materiales y suministros	2,026	825
Servicios generales	5,219	865
Transferencia, asignaciones, subsidios y otras ayudas	1,374	1,406
Transferencias internas y asignaciones al sector público	0	0
Transferencias al resto del sector público	0	0
Subsidios y subvenciones	0	0
Ayudas sociales	1,374	1,406
Pensiones y jubilaciones	0	0
Transferencias a fideicomisos, mandatos y contratos análogos	0	0
Transferencias a la seguridad social	0	0
Donativos	0	0
Transferencias al exterior	0	0
Participaciones y aportaciones	0	0
Participaciones	0	0
Aportaciones	0	0
Convenios	0	0
Intereses, comisiones y otros gastos de la deuda pública	0	0
Intereses de la deuda pública	0	0
Comisiones de la deuda pública	0	0
Gastos de la deuda pública	0	0
Costo por coberturas	0	0
Apoyos financieros	0	0
Otros gastos y pérdidas extraordinarias	135	149
Estimaciones, depreciaciones, deterioros, obsolescencia y amortizaciones	135	0
Provisiones	0	0
Disminución de inventarios	0	0
Otros gastos	0	149
Inversión pública	0	0
Inversión pública no capitalizable	0	0
Total de gastos y otras pérdidas	68,022	30,847
RESULTADOS DEL EJERCICIO (AHORRO/DESAHORRO)	3761	-5,076

"Bajo protesta de decir verdad declaramos que los Estados Financieros y sus notas, son razonablemente correctos y son responsabilidad del emisor".

L.C. LUS MANUEL MATU MATU

CONTADOR GENERAL

LIC. NIDIA ARENAI SANCHEZ MARTIN

DIRECTORA ADMINISTRATIVA

DRA. KARLA YAZMIN GARCIA VELAZQUEZ

DIRECTORA GENERAL SISTEMA DIF



1.2 ESTADO DE SITUACIÓN FINANCIERA

ENTE PÚBLICO					
ESTADO DE SITUACIÓN FINANCIERA					
Al 31 de diciembre de 2023 y al 31 de diciembre de 2022					
(Miles de pesos)					
Concepto	2023	2022	Concepto	2023	2022
Activo			Pasivo		
Activo circulante		2.1	Pasivo circulante		
Efectivo y equivalentes	7,307	217	Cuentas por pagar a corto plazo	12,533	10,744
Derechos a recibir efectivo o equivalentes	1,145	1,207	Documentos por pagar a corto plazo	0	0
			Porción a corto plazo de la deuda pública a largo plazo		
Derechos a recibir bienes o servicios	3,191	3,157	Títulos y valores a corto plazo	0	0
Inventarios	0	0	Pasivos diferidos a corto plazo	0	0
Almacenes	60	60	Fondos y bienes de terceros en garantía	0	0
Estimación por pérdida o deterioro de activos circulantes	0	0	y/o administración a corto plazo	0	0
Otros activos circulantes	0	0	Provisiones a corto plazo	0	0
			Otros pasivos a corto plazo	9,778	8,119
Total de activos circulantes	11,703	\$4,641	Total de pasivos circulantes	22,310	18,862
Activo no circulante			Pasivo no circulante		
Inversiones financieras a largo plazo	0	0	Cuentas por pagar a largo plazo	0	0
Derechos a recibir efectivo o equivalentes a largo plazo	0	0	Documentos por pagar a largo plazo	0	0
Bienes inmuebles, infraestructura y construcciones en proceso	0	0	Deuda pública a largo plazo	0	0
Bienes muebles	4,455	3,420	Pasivos diferidos a largo plazo	0	0
			Fondos y bienes de terceros en garantía y/o en administración a largo plazo	0	0
Activos intangibles	391	2	Provisiones a largo plazo	0	0
Depreciación, deterioro y amortización acumulada de bienes	-389	-524			
Activos diferidos	0	0			
Estimación por pérdida o deterioro de activos no circulantes	0	0			
Otros activos no circulantes	0	0			
			Total de pasivos no circulantes	0	0
			Total del pasivo	22,310	18,862
			Hacienda pública/patrimonio	-5,372	0
			Hacienda pública/patrimonio contribuido	0	0
			Aportaciones	0	0
			Donaciones de capital	0	0
			Actualización de la hacienda pública/patrimonio	0	0
			Hacienda pública/patrimonio generado	-5,372	-10,276
			Resultados del ejercicio (Ahorro/desahorro)	3,761	-5,076
			PATRIMONIO GENERADO	-6,984	-3,051
			Revalúos	0	0
			Reservas	0	0
			Rectificaciones de resultados de ejercicios anteriores	0	0
			Exceso o insuficiencia en la actualización de la hacienda pública/patrimonio	0	0
			Resultado por posición monetaria	0	0
			Resultado por tenencia de activos no monetarios	0	0
Total de activos no circulante	5,235	3,946	Total hacienda pública/patrimonio	-5,372	-10,276
Total del activo	16,938	8,587	Total del pasivo y hacienda pública/patrimonio	16,938	8,587

"Bajo protesta de decir verdad declaramos que los Estados Financieros y sus notas, son razonablemente correctos y son responsabilidad del emisor".

L.C. LUS MANUEL MATU MATU

CONTADOR GENERAL

LIC. NIDIA ARENAI SANCHEZ MARTIN

DIRECTORA ADMINISTRATIVA

DRA. KARLA YAZMIN GARCIA VELAZQUEZ

DIRECTORA GENERAL SISTEMA DIF



1.3 ESTADO DE VARIACIÓN EN LA HACIENDA PÚBLICA FINANCIERA

ENTE PÚBLICO ESTADO DE VARIACION EN LA HACIENDA PÚBLICA Del 1 de Enero al 31 de Diciembre de 2023 (Miles de pesos)					
Concepto	Hacienda pública/patrimonio o contribuido	Hacienda pública/patrimonio generado de ejercicio anteriores	Hacienda pública/patrimonio generado del ejercicio	Exceso o Insuficiencia en la Actualización de la Hacienda Pública / Patrimonio	Total
Hacienda Pública / Patrimonio Contribuido Neto de 2022	0	0	0	0	0
Aportaciones	0	0	0	0	0
Donaciones de capital	0	0	0	0	0
Actualización de la hacienda pública/patrimonio	0	0	0	0	0
Hacienda Pública / Patrimonio Generado Neto de 2022	0	-3,051	-5,076	0	-8,127
Resultados del ejercicio (ahorro/desahorro)	0	0	-5,076	0	-5,076
Resultados de ejercicios anteriores	0	-3,051	0	0	-3,051
Revalúos	0	0	0	0	0
Reservas	0	0	0	0	0
Rectificaciones de Resultados de Ejercicios Anteriores	0	0	0	0	0
Exceso o Insuficiencia en la Actualización de la Hacienda Pública / Patrimonio Neto de 2022	0	0	0	0	0
Resultado por Posición Monetaria	0	0	0	0	0
Resultado por Tenencia de Activos no Monetarios	0	0	0	0	0
Hacienda Pública / Patrimonio Neto Final de 2022	0	-3,051	-5,076	0	-8,127
Cambios en la Hacienda Pública / Patrimonio Contribuido Neto de 2023	0	0	0	0	0
Aportaciones	0	0	0	0	0
Donaciones de capital	0	0	0	0	0
Actualización de la hacienda pública/patrimonio	0	0	0	0	0
Variaciones de la Hacienda Pública / Patrimonio Generado Neto de 2023	0	1,143	8,837	0	9,980
Resultados del ejercicio (ahorro/desahorro)	0	0	3,761	0	3,761
Resultados de ejercicios anteriores	0	\$1,143	5,076	0	6,219
Revalúos	0	0	0	0	0
Reservas	0	0	0	0	0
Rectificaciones de Resultados de Ejercicios Anteriores	0	0	0	0	0
Cambios en el Exceso o Insuficiencia en la Actualización de la Hacienda Pública / Patrimonio Neto de 2023	0	0	0	0	0
Resultado por Posición Monetaria	0	0	0	0	0
Resultado por Tenencia de Activos no Monetarios	0	0	0	0	0
Hacienda Pública / Patrimonio Neto Final de 2023	0	-1,908	3,761	0	1,853

"Bajo protesta de decir verdad declaramos que los Estados Financieros y sus notas, son razonablemente correctos y son responsabilidad del emisor".

L.C. LUS MANUEL MATU MATU

CONTADOR GENERAL

LIC. NIDIA ARENAI SANCHEZ MARTIN

DIRECTORA ADMINISTRATIVA

DRA. KARLA YAZMIN GARCIA VELAZQUEZ

DIRECTORA GENERAL SISTEMA DIF



1.4 ESTADO DE CAMBIOS EN LA SITUACIÓN FINANCIERA

ENTE PÚBLICO		
ESTADO DE CAMBIOS EN LA SITUACIÓN FINANCIERA		
Del 1 de Enero al 31 de Diciembre de 2023		
(Miles de pesos)		
Activo	Origen	Aplicación
Activo circulante	62	7,124
Efectivo y equivalentes	0	7,089
Derechos a recibir efectivo o equivalentes	62	0
Derechos a recibir bienes o servicios	0	34
Inventarios	0	0
Almacenes	0	0
Estimación por pérdida o deterioro de activos circulantes	0	0
Otros activos circulantes	0	0
Activo no circulante	135	1,424
Inversiones financieras a largo plazo	0	0
Derechos a recibir efectivo o equivalentes a largo plazo	0	0
Bienes inmuebles, infraestructura y construcciones en proceso	0	0
Bienes muebles	0	1,035
Activos intangibles	0	389
Depreciación, deterioro y amortización acumulada de bienes	135	0
Activos diferidos	0	0
Estimación por pérdida o deterioro de activos no circulantes	0	0
Otros activos no circulantes	0	0
Pasivo		
Pasivo circulante	3,448	0
Cuentas por pagar a corto plazo	1,789	0
Documentos por pagar a corto plazo	0	0
Porción a corto plazo de la deuda pública a largo plazo	0	0
Títulos y valores a corto plazo	0	0
Pasivos diferidos a corto plazo	0	0
Fondos y bienes de terceros en garantía y/o administración a corto plazo	0	0
Provisiones a corto plazo	0	0
Otros pasivos a corto plazo	1,659	0
Pasivo no circulante	0	0
Cuentas por pagar a largo plazo	0	0
Documentos por pagar a largo plazo	0	0
Deuda pública a largo plazo	0	0
Pasivos diferidos a largo plazo	0	0
Fondos y bienes de terceros en garantía y/o en administración a largo plazo	0	0
Provisiones a largo plazo	0	0
Hacienda pública/patrimonio	0	0
Hacienda pública/patrimonio contribuido	0	0
Aportaciones	0	0
Donaciones de capital	0	0
Actualización de la hacienda pública/patrimonio	0	0
Hacienda pública/patrimonio generado	17,674	3,933
Resultados del ejercicio (ahorro/desahorro)	17,674	0
Resultados de ejercicios anteriores	0	3,933
Revalúos	0	0
Reservas	0	0
Rectificaciones de resultados de ejercicios anteriores	0	0
Exceso o insuficiencia en la actualización de la hacienda pública/patrimonio	0	0
Resultado por posición monetaria	0	0
Resultado por tenencia de activos no monetarios	0	0
VERIFICACIÓN DE ORIGENES Y APLICACIONES		

"Bajo protesta de decir verdad declaramos que los Estados Financieros y sus notas, son razonablemente correctos y son responsabilidad del emisor".

L.C. LUS MANUEL MATU MATU

CONTADOR GENERAL

LIC. NIDIA ARENAI SANCHEZ MARTIN

DIRECTORA ADMINISTRATIVA

DRA. KARLA YAZMIN GARCIA VELAZQUEZ

DIRECTORA GENERAL SISTEMA DIF



1.5 ESTADO DE FLUJOS DE EFECTIVO

ENTE PÚBLICO		
ESTADO DE FLUJOS DE EFECTIVO		
Del 1 de Enero al 31 de Diciembre de 2023 y Ejercicio Fiscal 2022		
(Miles de pesos)		
Concepto	2023	2022
Flujos de efectivo de las actividades de operación		
Origen		
Impuestos	0	0
Cuotas y aportaciones de seguridad social	0	0
Contribuciones de mejoras	0	0
Derechos	1,042	248
Productos	0	0
Aprovechamientos	171	358
Ingresos por venta de bienes y servicios	326	345
Participaciones, Aportaciones, Convenios, Incentivos derivados de la colaboración fiscal y fondos distintos de Aportaciones	70,244	24,821
Transferencia, asignaciones, subsidios y subvenciones, y Pensiones y Jubilaciones	0	0
Otros orígenes de operación	0	0
Aplicación		
Servicios personales	59,268	27,602
Materiales y suministros	2,026	825
Servicios generales	5,219	865
Transferencias internas y asignaciones al sector público	0	0
Transferencias al resto del sector público	0	0
Subsidios y subvenciones	0	0
Ayudas sociales	1,374	1,406
Pensiones y jubilaciones	0	0
Transferencias a fideicomisos, mandatos y contratos análogos	0	0
Transferencias a la seguridad social	0	0
Donativos	0	0
Transferencias al exterior	0	0
Participaciones	0	0
Aportaciones	0	0
Convenios	0	0
Otras aplicaciones de operación	135	149
Flujos netos de efectivo por actividades de operación	3,761	-5,076
Flujos de efectivo de las actividades de inversión		
Origen		
Bienes inmuebles, infraestructura y construcciones en proceso	0	0
Bienes muebles	1,036	172
Otros orígenes de inversión	74,245	28,124
Aplicación		
Bienes inmuebles, infraestructura y construcciones en proceso	0	0
Bienes muebles	1	0
Otras aplicaciones de inversión	74,272	27,945
Flujos netos de efectivo por actividades de inversión	1,008	352
Flujo de efectivo de las actividades de financiamiento		
Origen		
Endeudamiento neto	0	0
Interno	0	0
Externo	0	0
Otros Orígenes de Financiamiento	0	0
Aplicación		
Servicios de la deuda	0	0
Interno	0	0
Externo	0	0
Otras aplicaciones de financiamiento	0	0
Flujos netos de efectivo por actividades de financiamiento	0	0
Incremento/disminución neta en el efectivo y equivalentes al efectivo	4,768	-4,724
Efectivo y equivalentes al efectivo al inicio del ejercicio	0	0
Efectivo y equivalentes al efectivo al final del ejercicio	0	0

"Bajo protesta de decir verdad declaramos que los Estados Financieros y sus notas, son razonablemente correctos y son responsabilidad del emisor".

L.C. LUS MANUEL MATU MATU

CONTADOR GENERAL

LIC. NIDIA ARENAI SANCHEZ MARTIN

DIRECTORA ADMINISTRATIVA

DRA. KARLA YAZMIN GARCIA VELAZQUEZ

DIRECTORA GENERAL SISTEMA DIF



1.6 ESTADO ANALÍTICO DEL ACTIVO

ENTE PÚBLICO ESTADO ANALÍTICO DE ACTIVO Del 1 de enero al 31 de diciembre de 2023 (Miles de pesos)					
Concepto	Saldo Inicial	Cargos del Periodo	Abonos del Periodo	Saldo Final	Variación del Periodo
ACTIVO	8,986	139,301	131,349	16,938	7,952
Activo circulante	4,781	138,135	131,213	11,703	6,921
Efectivo y equivalentes	353	68,936	61,983	7,307	6,953
Derechos a recibir efectivo o equivalentes	1,210	67,824	67,889	1,145	-65
Derechos a recibir bienes o servicios	3,158	1,375	1,341	3,191	33
Inventarios	0	0	0	0	0
Almacenes	60	0	0	60	0
Estimación por pérdida o deterioro de activos circulantes	0	0	0	0	0
Otros activos circulantes	0	0	0	0	0
Activo no circulante	4205	1,166	136	5,235	1,031
Inversiones financieras a largo plazo	0	0	0	0	0
Derechos a recibir efectivo o equivalentes a largo plazo	0	0	0	0	0
Bienes inmuebles, infraestructura y construcciones en proceso	0	0	0	0	0
Bienes muebles	3,679	777	1	4,455	776
Activos intangibles	2	389	0	391	389
Depreciación, deterioro y amortización acumulada de bienes	524	0	135	389	-134
Activos diferidos	0	0	0	0	0
Estimación por pérdida o deterioro de activos no circulantes	0	0	0	0	0
Otros activos no circulantes	0	0	0	0	0

"Bajo protesta de decir verdad declaramos que los Estados Financieros y sus notas, son razonablemente correctos y son responsabilidad del emisor".

L.C. LUS MANUEL MATU MATU

CONTADOR GENERAL

LIC. NIDIA ARENAI SANCHEZ MARTIN

DIRECTORA ADMINISTRATIVA

DRA. KARLA YAZMIN GARCIA VELAZQUEZ

DIRECTORA GENERAL SISTEMA DIF



1.7 ESTADO ANALÍTICO DE LA DEUDA Y OTROS PASIVOS

ENTE PÚBLICO				
ESTADO ANALÍTICO DE LA DEUDA Y OTROS PASIVOS				
Del 1 de enero al 31 de diciembre de 2023				
(Miles de pesos)				
Denominación de las Deudas	Moneda de Contratación	Institución o País Acreedor	Saldo Inicial del Periodo	Saldo Final del Periodo
DEUDA PÚBLICA				
Corto plazo			0	0
Deuda interna			0	0
Instituciones de crédito			0	0
Títulos y valores			0	0
Arrendamientos financieros			0	0
Deuda externa			0	0
Organismos financieros internacionales			0	0
Deuda bilateral			0	0
Títulos y valores			0	0
Arrendamientos financieros			0	0
Subtotal de Deuda Pública a corto plazo				
Largo plazo				
Deuda interna			0	0
Instituciones de crédito			0	0
Títulos y valores			0	0
Arrendamientos financieros			0	0
Deuda externa			0	0
Organismos financieros internacionales			0	0
Deuda bilateral			0	0
Títulos y valores			0	0
Arrendamientos financieros				
Subtotal de Deuda Pública a Largo plazo				
Total de Otros pasivos			18,862	22,310
Total Deuda Pública y Otros Pasivos	Nacional	Mexico	18,862	22,310

"Bajo protesta de decir verdad declaramos que los Estados Financieros y sus notas, son razonablemente correctos y son responsabilidad del emisor".

L.C. LUS MANUEL MATU MATU

CONTADOR GENERAL

LIC. NIDIA ARENAI SANCHEZ MARTIN

DIRECTORA ADMINISTRATIVA

DRA. KARLA YAZMIN GARCIA VELAZQUEZ

DIRECTORA GENERAL SISTEMA DIF



1.8 INFORME SOBRE PASIVOS CONTINGENTES

Informe Sobre Pasivos Contingentes 1º de enero al 31 de diciembre de 2023 (Miles de pesos)

En cumplimiento a lo dispuesto por los artículos 46, fracción I, inciso d y 52 de la Ley General de Contabilidad Gubernamental, en relación al Informe Sobre Pasivos Contingentes, se aclara que el SISTEMA PARA EL DESARROLLO INTEGRAL DE LA FAMILIA del 1 de enero al 31 de diciembre del 2023, no tiene pasivos contingentes que deriven de alguna obligación posible presente o futura, cuya existencia y/o realización sea incierta, y en consecuencia no le es aplicable el Informe sobre pasivos contingentes. No obstante, a la situación anteriormente expuesta, se hace la pertinente aclaración que los pasivos manifestados en su información financiera, en todos los casos corresponden a obligaciones reales derivadas de la recepción a plena satisfacción de bienes y/o servicios debidamente devengados, o bien, corresponden a retenciones a favor de terceros, cuyo pago se encuentra pendiente del 1 de enero al 31 de diciembre del 2023. Lo anterior, de conformidad con lo establecido en el capítulo VII, numeral III, inciso g) del Manual de Contabilidad Gubernamental emitido por el CONAC, donde se establece en términos generales que: “los pasivos contingentes son obligaciones que tienen su origen en hechos específicos e independientes del pasado que en el futuro pueden ocurrir o no y, de acuerdo con lo que acontezca, desaparecen o se convierten en pasivos reales por ejemplo, juicios, garantías, avales, costos de planes de pensiones, jubilaciones, etc.”.



1.9 NOTAS A LOS ESTADOS FINANCIEROS

Notas a los Estados Financieros Al 31 de diciembre de 2023 y 2022 (Miles de pesos)

I) NOTAS A LOS ESTADOS FINANCIEROS

Con el propósito de dar cumplimiento a los artículos 46, fracción I, inciso g), 47, 48 y 49 de la Ley General de Contabilidad Gubernamental (LGCG), los entes públicos deberán acompañar notas con explicaciones que amplían el origen y significado de los datos y cifras que se presentan en los estados financieros, proporcionando información acerca del ente público, sus transacciones y otros eventos que lo han afectado o podrían afectar económicamente, las cuales son parte integrante de los mismos, teniendo presente los postulados de revelación suficiente e importancia relativa.

A continuación, se presentan los tres tipos de notas que acompañan a los Estados Financieros, a saber:

- a) Notas de gestión administrativa,
- b) Notas de desglose, y
- c) Notas de memoria (cuentas de orden).

a) NOTAS DE GESTIÓN ADMINISTRATIVA

El objetivo del presente documento es la revelación del contexto y de los aspectos económicos-financieros más relevantes que influyeron en las decisiones del período, y que deberán ser considerados en la elaboración de los estados financieros para la mayor comprensión de estos y sus particularidades.

De esta manera, se informa y explica las condiciones relacionadas con la información financiera de cada período de gestión; además, de exponer aquellas políticas que podrían afectar la toma de decisiones en períodos posteriores.

1. Autorización e Historia

Se informa sobre:

- a) Fecha de creación del ente público:

El estado mexicano de Quintana Roo se encuentra dividido en once municipios, siete de los cuales fueron creados en 1974 juntamente con la elevación al rango de Estado de la Federación del antiguo Territorio Federal de Quintana Roo. Los primeros vestigios en Isla Mujeres datan del año 564 dc. La isla era una posición estratégica para los navegantes mayas los cuales construyeron ya en el período posclásico, un faro al sur de esta para ayudas a la navegación. En la región continental del municipio de Isla Mujeres, se encuentran las ruinas arqueológicas hoy conocidas con el nombre de El Meco (debido al apodo de un residente local del siglo XIX), estos asentamientos se cree que fueron abandonados hacia el año 600 dc, y vueltos a repoblar entre los años 1000 a 1100 dc posiblemente por un grupo vinculado a los Itzaes y posteriormente los Cocomes del Mayapán, tomando gran importancia para el comercio y la navegación en el 1200 d. C.



Cuando se desintegró la Liga de Mayapán la isla perteneció al cacicazgo maya de Ekab. A principio del siglo XVI, Isla Mujeres era un santuario dedicado a la diosa Ixchel (deidad del tejido, de la felicidad, de la Luna, de la abundancia y de la medicina, entre otras virtudes). Acudían a la isla especialmente muchachas jóvenes mayas que hacían el paso de la niñez a la madurez. Estas muchachas depositaban unas ofrendas típicas, unas figurillas con forma de mujer.

En el año 1517, salió de Cuba, Francisco Hernández de Córdoba con tres navíos, su piloto era Antón de Alaminos, navegante de amplia experiencia que había servido a Cristóbal Colón. En esta encontraron en la isla, en el interior de un edificio de piedra, algunos objetos de oro y cientos de figurillas que representaban a las diosas mayas: Ixchel, Ix Chebel Yax, Ixbunic (Ix Hun Ye Ton), Ixbunieta (Ix Hun Ye Ta). Es por este hallazgo que los españoles la bautizaron como Isla de Mujeres.⁴

Poco tiempo después de estallar la Guerra de Castas en el estado de Yucatán, pescadores mayas y yucatecos se establecen en la isla fundando la población de Dolores en el año 1850.

El español Fermín Mundaca de Marechega, conocido como pirata y negociante de esclavos, se refugió en la isla después de haberse enfrentado contra embarcaciones británicas en 1860. Se estableció en la parte sur, ocupando el 40% del territorio total de la isla y fundó la Hacienda Vista Alegre. Organizó la agricultura y crianza de animales en la isla consolidando de esta manera una población en Isla Mujeres.

Hacia finales del siglo XIX, la isla contaba con una población de 651 habitantes, y un área urbana definida.

El día 17 de agosto, como parte de la celebración del año de la fundación de Isla Mujeres (1857)

2. Panorama Económico y Financiero

El Sistema DIF es un ente de carácter público, constituido con personalidad jurídica y patrimonio propio y por lo tanto informará sobre las principales condiciones económico- financieras bajo las cuales este ente público estuvo operando; y las cuales influyeron en la toma de decisiones de la administración; tanto a nivel local como federal.

3. Organización y Objeto Social

Se informará sobre:

- Objeto social: Servir a la ciudadanía con responsabilidad, eficacia, eficiencia y excelencia, ejecutando cabalmente las acciones y Programas dirigidos al óptimo desarrollo social, cultural, urbano y económico sobre la gente del DIF de Isla Mujeres, con una sólida perspectiva de protección al medio ambiente, compromiso con la transparencia y promoviendo la participación ciudadana.
- Principal actividad: Ayuda social
- Período fiscal: Ejercicio Fiscal del 1 de enero al 31 de diciembre 2023,
- Régimen jurídico: El Régimen Jurídico Tributario Persona Moral con Fines no Lucrativos, del Sistema para el Desarrollo de la familia del Municipio de Isla Mujeres.
- Consideraciones fiscales del ente: Impuesto sobre la renta
- Estructura organizacional básica:

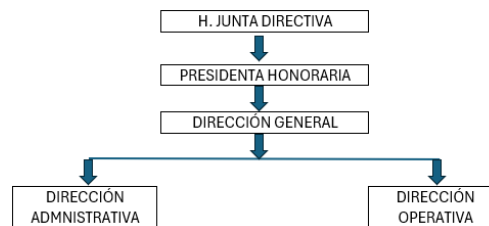



- g) Fideicomisos de los cuales es fideicomitente o fideicomisario, y contratos análogos, incluyendo mandatos de los cuales es parte. Al 31 de diciembre 2023 Desarrollo de la familia del Municipio de Isla Mujeres No cuenta con Fideicomisos.

4. Bases de Preparación de los Estados Financieros

Se informará sobre:

- a) Son de acuerdo con la normatividad emitida por el CONAC y las disposiciones legales aplicables.
- b) La normatividad aplicada para el reconocimiento, valuación y revelación de los diferentes rubros de la información financiera, así como las bases de medición utilizadas para la elaboración de los estados financieros; por ejemplo: costo histórico, valor de realización, valor razonable, valor de recuperación o cualquier otro método empleado y los criterios de aplicación de los mismos.
- c) Postulados básicos de Contabilidad Gubernamental: Las políticas contables de la Administración municipal del Sistema DIF de Isla Mujeres, Quintana Roo, se fundamentan en los postulados básicos de contabilidad gubernamental que configuran el sistema de contabilidad, teniendo incidencia en la identificación, el análisis, la interpretación, la captación, el procesamiento y el reconocimiento de las transformaciones, transacciones y otros eventos que afectan el ente público.

Los postulados básicos de contabilidad gubernamental adoptados son los aprobados por el Consejo Nacional de Armonización Contable, y se enlistan a continuación:

Postulados Básicos de Contabilidad Gubernamental, Sustancia económica, Entes públicos, Existencia permanente, Revelación suficiente, Importancia relativa, Registro e integración presupuestaria, Consolidación de la información financiera, Devengo contable, Valuación, Dualidad económica y Consistencia

- d) La Normatividad Supletoria. El Sistema DIF de Isla Mujeres cuenta con Normatividad supletoria tales como: Ley de Adquisiciones, Arrendamientos y Prestación de Servicios Relacionados con Bienes Muebles del Estado de Quintana Roo, Ley de Coordinación Fiscal del Estado de Quintana Roo, Ley de los Municipios del Estado de Quintana Roo, Ley del Impuesto sobre la Renta, entre otras.

5. Políticas de Contabilidad Significativas

Son los principios, bases, reglas y procedimientos específicos adoptados por el ente público en la elaboración y presentación de sus estados financieros.

Se informará sobre:

- a) Actualización: se informará del método utilizado para la actualización del valor de los activos, pasivos y Hacienda Pública/Patrimonio y las razones de dicha elección. Así como informar de la desconexión o reconexión inflacionaria.:
Valores de entrada. - Son los que sirven de base para la incorporación o posible incorporación de una partida a los estados financieros, los cuales se obtienen por la adquisición, reposición o reemplazo de un activo o por incurrir en un pasivo.
Valores de salida. - Son los que sirven de base para realizar una partida en los estados financieros, los cuales se obtienen por la disposición o uso de un activo o por la liquidación de un pasivo.
Costo de adquisición. - Es el monto pagado de efectivo o equivalentes por un activo o servicio al momento de su adquisición.



- b) Al 31 de diciembre 2023 el Sistema DIF de Isla Mujeres NO tiene OPERACIONES EN EL EXTRANJERO; por lo que esta nota NO APLICA.
 - c) Al 31 de diciembre 2023 El Sistema DIF de Isla Mujeres NO REALIZA INVERSIONES EN ACCIONES de COMPAÑÍAS SUBSIDIARIAS NO CONSOLIDADAS Y ASOCIADAS; por lo que esta nota NO APLICA.
 - d) Al 31 de diciembre 2023 El Sistema DIF de Isla Mujeres NO REALIZA VALUACIÓN DE INVENTARIOS Y COSTO DE LO VENDIDO; por lo que esta nota NO APLICA.
 - e) Al 31 DE DICIEMBRE de 2023 El Sistema DIF de Isla Mujeres NO REALIZA el CÁLCULO DE LA RESERVA ACTUARIAL, VALOR PRESENTE DE LOS INGRESOS ESPERADOS COMPARADOS CON EL VALOR PRESENTE DE LA ESTIMACIÓN DE GASTOS TANTO DE LOS BENEFICIARIOS ACTUALES COMO FUTUROS; por lo que esta nota NO APLICA.
 - f) Al 31 de diciembre 2023 El Sistema DIF de Isla Mujeres NO REALIZA PROVISIONES; por lo que esta nota NO APLICA.
 - g) Al 31 de diciembre 2023 El Sistema DIF de Isla Mujeres NO REALIZA RESERVAS; por lo que esta nota NO APLICA.
 - h) Al 31 de diciembre 2023 El Sistema DIF de Isla Mujeres NO HA REALIZADO CAMBIOS EN SUS POLÍTICAS CONTABLES Y CORRECCIÓN DE ERRORES JUNTO CON LA REVELACIÓN DE LOS EFECTOS QUE SE TENDRÁ EN LA INFORMACIÓN FINANCIERA DEL ENTE PÚBLICO, YA SEAN RETROSPECTIVOS O PROSPECTIVOS; por lo que esta nota NO APLICA.
 - i) Al 31 de diciembre 2023 El Sistema DIF Municipio de Isla Mujeres NO REALIZADO CAMBIOS DEPURACIONES Y CANCELACIONES DE SALDOS; por lo que esta nota NO APLICA.
6. Al 31 de diciembre 2023 El Sistema DIF de Isla Mujeres NO REALIZA TRANSACCIONES CON MONEDA EXTRANJERA Y PROTECCIÓN POR RIESGO CAMBIARIO; por lo que esta nota NO APLICA.

7. Reporte Analítico del Activo

Debe mostrar la siguiente información:

- a) La vida útil, porcentajes de depreciación utilizados en los diferentes tipos de activos: Se realizó el cambio de porcentaje de depreciación de acuerdo con los parámetros de estimación de vida útil emitido por el CONAC en la "Guía de vida útil Estimada y porcentajes de depreciación". Los activos intangibles se amortizan en base a la vigencia que tienen para la cual se adquirieron. Para la depreciación del ejercicio 2023 se tomó en consideración entre 3 y 10 años de vida útil.
- b) Se realizaron los ajustes a los montos de depreciación acumulada por cambios en los porcentajes de depreciación de acuerdo con los parámetros de estimación de vida útil Estimada emitido por el CONAC. Para la depreciación del ejercicio 2023 se tomó en consideración entre 20 y 10 por ciento de depreciación anual.
- c) Al 31 de diciembre 2023 El Sistema DIF de Isla Mujeres NO TIENE IMPORTES DE GASTOS CAPITALIZADOS; por lo que esta nota NO APLICA.
- d) Al 31 de diciembre 2023 El Sistema DIF de Isla Mujeres NO UTILIZA TIPOS DE CAMBIOS O DE INTERÉS DE LAS INVERSIONES FINANCIERAS; por lo que esta nota NO APLICA.
- e) Al 31 de diciembre 2023 El Sistema DIF Municipio de Isla Mujeres NO TIENE VALOR EN EL EJERCICIO DE LOS BIENES CONSTRUIDOS POR LA ENTIDAD; por lo que esta nota NO APLICA.



f) Al 31 de diciembre de 2023 El Sistema DIF de Isla Mujeres NO TIENE OTRAS CIRCUNSTANCIAS COMO BIENES EN GARANTÍA, EMBARGOS, BAJA DE DEL VALOR DE INVERSIONES FINANCIERAS; por lo que esta nota NO APLICA.

g) Al 31 de diciembre 2023 El Sistema DIF de Isla Mujeres NO TIENE DESMANTELAMIENTO DE ACTIVOS; por lo que esta nota NO APLICA.

h) Al 31 de diciembre 2023 El Sistema DIF de Isla NO TIENE ADMINISTRACIÓN DE ACTIVOS; por lo que esta nota NO APLICA

8. Al 31 de diciembre 2023 El Sistema DIF de Isla Mujeres NO TIENE FIDEICOMISOS, MANDATOS Y ANÁLOGOS; por lo que esta nota NO APLICA.
9. Al 31 de diciembre 2023 El Sistema DIF de Isla Mujeres REPORTA SU RECAUDACIÓN EN EL ESTADO DE ACTIVIDADES Y EXPLICA A DETALLE EN EL ESTADO ANÁLITICO DE LOS INGRESOS POR FUENTE DE FINANCIAMIENTO.
10. Al 31 de diciembre 2023 El Sistema DIF de Isla Mujeres NO TIENE DEUDA; por lo que esta nota NO APLICA
11. Al 31 de diciembre 2023 El Sistema DIF de Isla Mujeres NO CUENTA CON ALGÚN CRÉDITO; por lo que esta nota NO APLICA.

12. Proceso de Mejora

Se informará de:

- a) Principales Políticas de control interno: Se continúan con adecuaciones y mejoras con el Sistema Integral para Armonizar la Contabilidad lo que implica ajustes y cambios en algunos procesos de registro en el sistema.
- b) Medidas de desempeño financiero, metas y alcance: Se continúa trabajando en el cambio trascendental que es el proceso de armonización contable, para atender en tiempo y forma el nuevo esquema de la contabilidad gubernamental y generando así los beneficios en materia de información financiera, transparencia y rendición de cuentas.

13. Información por Segmentos

Cuando se considere necesario se podrá revelar la información financiera de manera segmentada debido a la diversidad de las actividades y operaciones que realizan los entes públicos, ya que la misma proporciona información acerca de las diferentes actividades operativas en las cuales participa, de los productos o servicios que maneja, de las diferentes áreas geográficas, de los grupos homogéneos con el objetivo de entender el desempeño del ente, evaluar mejor los riesgos y beneficios del mismo, y entenderlo como un todo y sus partes integrantes.

Consecuentemente, esta información contribuye al análisis más preciso de la situación financiera, grados y fuentes de riesgo y crecimiento potencial.

14. El Sistema DIF de Isla Mujeres NO CUENTA CON EVENTOS POSTERIORES AL CIERRE, por lo que esta nota NO APLICA.
15. Al 31 de diciembre 2023 El Sistema DIF de Isla Mujeres NO CUENTA CON PARTES RELACIONADAS; por lo que esta nota NO APLICA.
16. La Información Contable se firma en cada página de la misma e incluir al final la siguiente leyenda: "Bajo protesta de decir verdad declaramos que los Estados Financieros y sus notas, son razonablemente correctos y son responsabilidad del emisor".



b) NOTAS DE DESGLOSE

I) NOTAS AL ESTADO DE ACTIVIDADES

Ingresos y Otros Beneficios

1. De los ingresos por impuestos, derechos, productos, aprovechamientos, correspondiente al 31 de diciembre 2023, se desglosan como sigue:

FUENTE DE INGRESO	RECAUDADO
INGRESOS DE GESTIÓN	\$1,539,039.08
DERECHOS	\$1,041,977.08
APROVECHAMIENTOS	\$170,700.00
INGRESOS POR VENTA DE BIENES Y SERVICIOS	\$326,362.00

Participaciones, Aportaciones, Convenios, Incentivos Derivados de la Colaboración Fiscal, Fondos Distintos de Aportaciones, Transferencias, Asignaciones, Subsidios y Subvenciones, y Pensiones y Jubilaciones

Los ingresos por participaciones y aportaciones, se integra por los recursos recibidos para la ejecución de programas federales en los términos de los convenios que se celebren entre el Gobierno Federal y las Entidades Federativas y los Municipios, al 31 de diciembre 2023 se tiene el siguiente saldo:

PARTICIPACIONES, APORTACIONES, TRANSFERENCIAS, ASIGNACIONES, SUBSIDIOS Y OTRAS AYUDAS	\$70,244,108.08
PARTICIPACIONES Y APORTACIONES	\$70,244,108.08

Gastos y Otras Pérdidas:

2. Explicar aquellas cuentas de gastos de funcionamiento, transferencias, subsidios y otras ayudas, participaciones y aportaciones, otros gastos y pérdidas extraordinarias, así como los ingresos y gastos extraordinarios, que en lo individual representen el 10% o más del total de los gastos.

GASTOS Y OTRAS PÉRDIDAS	\$68,022,132.84
GASTOS DE FUNCIONAMIENTO	\$66,513,827.80
SERVICIOS PERSONALES	\$59,268,154.61
MATERIALES Y SUMINISTROS	\$2,026,315.01
SERVICIOS GENERALES	\$5,219,358.18
TRANSFERENCIAS, ASIGNACIONES, SUBSIDIOS Y OTRAS AYUDAS	\$1,373,760.31
OTROS GASTOS Y PERDIDAS EXTRAORDINARIAS	\$134,544.73



II) NOTAS AL ESTADO DE SITUACIÓN FINANCIERA

Activo

Efectivo y Equivalentes

1. El Efectivo y equivalentes está representado por el disponible en las cajas, cuentas bancarias e inversiones temporales a plazo menor a tres meses, depósitos de fondos de terceros en garantía y/o administración; y, al 31 de diciembre 2023 se compone como se muestra a continuación.

Efectivo y Equivalentes	\$7,306,605.40
EFFECTIVO	\$29,207.92
BANCOS/TESORERÍA	\$7,277,397.48

Derechos a recibir Efectivo y Equivalentes y Bienes o Servicios

2. Los Deudores Diversos se integran de manera general por préstamos personales, responsabilidades internas, préstamos a terceras personas, observaciones por auditoría entre otras, y Los Derechos a Recibir Bienes o Servicios se representan por los anticipos entregados previos a la recepción total o parcial de bienes o la prestación de servicios exigible a un plazo igual o menor a doce meses.
3. La cuenta de Otros Derechos a Recibir Bienes o Servicios a Corto Plazo está integrada principalmente por gastos a comprobar y viáticos a funcionarios responsables de la comprobación de estos. Así como contratistas de obras públicas a corto plazo.

DERECHOS A RECIBIR EFECTIVO O EQUIVALENTES	\$1,144,883.68
CUENTAS POR COBRAR A CORTO PLAZO	\$830,581.01
DEUDORES POR COBRAR A CORTO PLAZO	\$24,180.89
INGRESOS POR RECUPERAR A CORTO PLAZO	\$8,700.00
DEUDORES POR ANTICIPOS DE LA TESORERIA A CORTO PLAZO	\$24,700.00
OTROS DERECHOS A RECIBIR EFECTIVO O EQUIVALENTES A CORTO PLAZO	\$256,721.78
DERECHOS A RECIBIR BIENES O SERVICIOS	\$3,191,345.64
ANTICIPO A PROVEEDORES POR ADQUISICIÓN DE BIENES Y PRESTACIÓN DE SERVICIOS A CORTO PLAZO	\$239,999.50
OTROS DERECHOS A RECIBIR BIENES O SERVICIOS	\$2,951,346.14
ANTICIPO A CONTRATISTAS POR OBRAS PÚBLICAS A CORTO PLAZO	\$0.00

Inventarios

4. Al 31 de diciembre 2023 El Sistema DIF de Isla Mujeres NO CUENTA CON BIENES PARA SU TRANSFORMACIÓN O CONSUMO, por lo que esta nota NO APLICA.

Almacenes

5. Al 31 de diciembre 2023 la cuenta de Almacén tiene saldo por \$59,926.50



Inversiones Financieras

6. Al 31 de diciembre 2023 El Sistema DIF de Isla Mujeres NO CUENTA CON INVERSIONES FINANCIERAS, por lo que esta nota NO APLICA.
7. Al 31 de diciembre 2023 El Sistema DIF de Isla Mujeres NO CUENTA CON SALDOS INTEGRADOS DE LAS CUENTAS: PARTICIPACIONES Y APORTACIONES DE CAPITAL, INVERSIONES A LARGO PLAZO Y TITULOS Y VALORES A LARGO PLAZO, por lo que esta nota NO APLICA.

Bienes Muebles, Inmuebles e Intangibles

8. Estos se encuentran representados por todos aquellos bienes inmuebles, infraestructura y construcciones, gastos derivados de actos de su adquisición, adjudicación, expropiación e indemnización, por construcciones en obras, Bienes Tangibles e Intangibles todos desglosados a continuación,
9. Se informa de manera agrupada por cuenta, los rubros de activos intangibles y diferidos, todos desglosados a continuación:

BIENES INMUEBLES, INFRAESTRUCTURA Y CONSTRUCCIONES EN PROCESO	\$0.00
TERRENOS	0.00
VIVIENDAS	0.00
EDIFICIOS NO HABITACIONALES	0.00
INFRAESTRUCTURA	0.00
CONSTRUCCIONES EN PROCESO EN BIENES DE DOMINIO PÚBLICO	0.00
CONSTRUCCIONES EN PROCESO EN BIENES PROPIOS	0.00
BIENES MUEBLES	\$4,454,716.59
MOBILIARIO Y EQUIPO DE ADMINISTRACIÓN	\$2,080,799.23
MOBILIARIO Y EQUIPO EDUCACIONAL Y RECREATIVO	\$214,546.04
EQUIPO E INSTRUMENTAL MÉDICO Y DE LABORATORIO	\$275,457.37
VEHÍCULOS Y EQUIPO DE TRANSPORTE	\$1,590,646.56
EQUIPO DE DEFENSA Y SEGURIDAD	\$0.00
MAQUINARIA, OTROS EQUIPOS Y HERRAMIENTAS	\$293,267.39
COLECCIONES, OBRAS DE ARTE Y OBJETOS VALIOSOS	\$0.00
ACTIVOS BIOLÓGICOS	\$0.00
ACTIVOS INTANGIBLES	\$391,413.00
SOFTWARE	\$391,413.00
LICENCIAS	\$0.00
DEPRECIACIÓN, DETERIORO Y AMORTIZACIÓN	\$389,176.13



DEPRECIACION ACUMULADA DE BIENES MUEBLES	\$389,176.13
AMORTIZACION ACUMULADA DE ACTIVOS INTANGIBLES	0.00

Estimaciones y Deterioros

10. Al 31 de diciembre 2023 El Sistema DIF de Isla Mujeres NO CUENTA CON ESTIMACIONES Y DETERIOROS; por lo que esta nota NO APLICA.

Otros Activos

11. Al 31 de diciembre 2023 El Sistema DIF de Isla Mujeres NO CUENTA CON OTROS ACTIVOS; por lo que esta nota NO APLICA.

Pasivo

Cuentas y Documentos por pagar

1. Las Cuentas y los Documentos por pagar a Corto Plazo son las cuentas importantes en el Pasivo ya que representa los adeudos del El Sistema DIF pagaderos en plazo menor a doce meses, al 31 de diciembre 2023 se tienen la integración de ambas cuentas como se mencionan a continuación:

CUENTAS POR PAGAR A CORTO PLAZO	\$12,532,528.67
SERVICIOS PERSONALES POR PAGAR A CORTO PLAZO	\$1,601,486.44
PROVEEDORES POR PAGAR A CORTO PLAZO	\$233,375.31
CONTRATISTAS POR OBRAS PÚBLICAS POR PAGAR A CORTO PLAZO	0.00
PARTICIPACIONES Y APORTACIONES POR PAGAR A CORTO PLAZO	-\$954,923.56
TRANSFERENCIAS OTORGADAS POR PAGAR A CORTO PLAZO	\$0.00
RETENCIONES Y CONTRIBUCIONES POR PAGAR A CORTO PLAZO	\$11,383,046.61
DEVOLUCIONES DE LA LEY DE INGRESOS POR PAGAR A CORTO PLAZO	\$0.00
OTRAS CUENTAS POR PAGAR A CORTO PLAZO	\$269,543.87
PASIVOS DIFERIDOS A CORTO PLAZO	0.00
OTROS PASIVOS A CORTO PLAZO	\$9,777,690.32

Fondos de Bienes de Terceros en Garantía y/o Administración

2. Al 31 de diciembre 2023 El Sistema DIF de Isla Mujeres NO CUENTA con FONDO DE BIENES DE TERCEROS EN GARANTÍA Y /ON ADMINISTRACIÓN, por lo que esta nota NO APLICA.

Pasivos Diferidos

3. Al 31 de diciembre 2023 El Sistema DIF de Isla Mujeres NO CUENTA con PASIVOS DIFERIDOS A CORTO PLAZO, por lo que esta nota NO APLICA.

Provisiones

4. Al 31 de diciembre 2023 El Sistema DIF de Isla Mujeres NO CUENTA con PROVISIONES, por lo que esta nota NO APLICA.



Otros Pasivos

5. Al 31 de diciembre 2023 El Sistema DIF de Isla Mujeres NO CUENTA con PROVISIONES, por lo que esta nota NO APLICA.

III) NOTAS AL ESTADO DE VARIACIÓN EN LA HACIENDA PÚBLICA

1. Al 31 de diciembre 2023 El Sistema DIF de Isla Mujeres NO CUENTA CON PATRIMONIO CONTRIBUIDO; por lo que esta nota NO APLICA.
2. Se informará de manera agrupada, acerca del monto y procedencia de los recursos que modifican al patrimonio generado. El Patrimonio Generado al 31 de diciembre 2023 asciende a un monto de \$ 8,836,878.67.

IV) NOTAS AL ESTADO DE FLUJOS DE EFECTIVO

1. Se Presenta el análisis de las cifras del periodo actual (2023) y periodo anterior (2022) del Efectivo y Equivalentes al Efectivo, al Final del Ejercicio del Estado de Flujos de Efectivo, respecto a la composición del rubro de Efectivo y Equivalentes, utilizando el siguiente cuadro:

Concepto	2023	2022
Efectivo	\$29,207.92	\$24,049.89
Bancos/Tesorería	\$7,277,397.48	\$188,287.98
Bancos/Dependencias y Otros	0.0	0.0
Inversiones Temporales (Hasta 3 meses)	0.0	0.0
Fondos con Afectación Específica	0.0	0.0
Depósitos de Fondos de Terceros en Garantía y/o Administración	0.0	0.0
Otros Efectivos y Equivalentes	0.0	0.0
Total	\$7,306,605.40	\$212,337.87

2. Al 31 de diciembre 2023 El Sistema DIF de Isla Mujeres ACTIVIDADES DE INVERSIÓN; por lo que esta nota NO APLICA.
3. Detallar las adquisiciones de Actividades de Inversión efectivamente pagadas, respecto del apartado de Bienes Muebles.

BIENES MUEBLES	
	\$4,454,716.59
MOBILIARIO Y EQUIPO DE ADMINISTRACIÓN	\$2,080,799.23
MOBILIARIO Y EQUIPO EDUCACIONAL Y RECREATIVO	\$214,546.04
EQUIPO E INSTRUMENTAL MÉDICO Y DE LABORATORIO	\$275,457.37



VEHICULOS Y EQUIPO DE TRANSPORTE	\$1,590,646.56
EQUIPO DE DEFENSA Y SEGURIDAD	\$0.00
MAQUINARIA, OTROS EQUIPOS Y HERRAMIENTAS	\$293,267.39
COLECCIONES, OBRAS DE ARTE Y OBJETOS VALIOSOS	\$0.00
ACTIVOS BIOLÓGICOS	\$0.00

4. Se Presenta la Conciliación de los Flujos de Efectivo Netos de las Actividades de Operación y los saldos de Resultados del Ejercicio (Ahorro/Desahorro), utilizando el siguiente cuadro:

Concepto	2023	2022
Resultados del Ejercicio Ahorro/Desahorro	- \$2,149,156.20	- \$2,149,156.20
Movimientos de partidas (o rubros) que no afectan al efectivo	0.0	0.0
Depreciación	\$389,176.13	\$134,544.73
Amortización	0.00	0.00
Incrementos en las provisiones	0.00	0.00
Incremento en inversiones producido por revaluación	0.00	0.00
Ganancia/pérdida en venta de bienes muebles, inmuebles e intangibles	0.00	0.00
Incremento en cuentas por cobrar	0.00	0.00
Flujos de Efectivo Netos de las Actividades de Operación	0.00	0.00

Los conceptos incluidos en los movimientos de partidas (o rubros) que no afectan al efectivo, que aparecen en el cuadro anterior no son exhaustivos y tienen como finalidad mostrar algunos ejemplos para elaborar este cuadro.

V) CONCILIACIÓN ENTRE LOS INGRESOS PRESUPUESTARIOS Y CONTABLES, ASÍ COMO ENTRE LOS EGRESOS PRESUPUESTARIOS Y LOS GASTOS CONTABLES

Se presenta la conciliación atendiendo a lo dispuesto por el Acuerdo por el que se emite el formato de conciliación entre los ingresos presupuestarios y contables, así como entre los egresos presupuestarios y los gastos contables.

Sistema para el Desarrollo Integral de la Familia del Municipio de Isla Mujeres	
Conciliación entre los Ingresos Presupuestarios y los Contables	
Correspondiente del 1 de enero al 31 de diciembre de 2023	
1. Total de Ingresos Presupuestarios	71,783,147.16
2. Más Ingresos Contables No Presupuestarios	388.19
2.1 Ingresos Financieros	0.00
2.2 Incremento por Variación de Inventarios	0.00



2.3	Disminución del Exceso de Estimaciones por Pérdida o Deterioro u Obsolescencia	0.00
2.4	Disminución del Exceso de Provisiones	0.00
2.5	Otros Ingresos y Beneficios Varios	0.00
2.6	Otros Ingresos Contables No Presupuestarios	0.00
3. Menos Ingresos Presupuestarios No Contables		0.00
3.1	Aprovechamientos Patrimoniales	0.00
3.2	Ingresos Derivados de Financiamientos	0.00
3.3	Otros Ingresos Presupuestarios No Contables	0.00
4. Total de Ingresos Contables		71,783,147.16

Sistema para el Desarrollo Integral de la Familia del Municipio de Isla Mujeres Conciliación entre los Egresos Presupuestarios y los Contables Correspondiente del 1 de enero al 31 de diciembre de 2023		
1. Total de Egresos Presupuestarios	\$69,295,388.53	
2. Menos Egresos Presupuestarios No Contables	\$1,407,800.42	
2.1	Materias Primas y Materiales de Producción y Comercialización	0.00
2.2	Materiales y Suministros	0.00
2.3	Mobiliario y Equipo de Administración	1,407,800.42
2.4	Mobiliario y Equipo Educativo y Recreativo	0.00
2.5	Equipo e Instrumental Médico y de Laboratorio	0.00
2.6	Vehículos y Equipo de Transporte	0.00
2.7	Equipo de Defensa y Seguridad	0.00
2.8	Maquinaria, Otros Equipos y Herramientas	0.00
2.9	Activos Biológicos	0.00
2.1	Bienes Inmuebles	0.00
2.11	Activos Intangibles	0.00
2.12	Obra Pública en Bienes de Dominio Público	0.00
2.13	Obra Pública en Bienes Propios	0.00
2.14	Acciones y Participaciones de Capital	0.00
2.15	Compra de Títulos y Valores	0.00
2.16	Concesión de Préstamos	0.00
2.17	Inversiones en Fideicomisos, Mandatos y Otros Análogos	0.00
2.18	Provisiones para Contingencias y Otras Erogaciones Especiales	0.00
2.19	Amortización de la Deuda Pública	0.00



2.20 Adeudos de Ejercicios Fiscales Anteriores (ADEFAS)	0.00
2.21 Otros Egresos Presupuestarios No Contables	0.00
3. Más Gastos Contables No Presupuestarios	\$134,544.73
3.1 Estimaciones, Depreciaciones, Deterioros, Obsolescencia y Amortizaciones	\$134,544.73
3.2 Provisiones	0.00
3.3 Disminución de Inventarios	0.00
3.4 Aumento por Insuficiencia de Estimaciones por Pérdida o Deterioro u Obsolescencia	0.00
3.5 Aumento por Insuficiencia de Provisiones	0.00
3.6 Otros Gastos	0.00
3.7 Otros Gastos Contables No Presupuestarios	0.00
4. Total de Gastos Contables	\$68,022,143.84

c) NOTAS DE MEMORIA (CUENTAS DE ORDEN)

Las cuentas de orden se utilizan para registrar movimientos de valores que no afecten o modifiquen el balance del ente contable, sin embargo, su incorporación en libros es necesaria con fines de recordatorio contable, de control y en general sobre los aspectos administrativos, o bien, para consignar sus derechos o responsabilidades contingentes que puedan, o no, presentarse en el futuro.

Las cuentas que se manejan para efectos de estas Notas son las siguientes:

Cuentas de Orden Contables y Presupuestarias:

Presupuestarias:

Cuentas de ingresos

Ley de Ingresos Estimada	\$41,587,200.00
Ley de ingresos por ejecutar	\$2,443,652.47
Modificaciones a la Ley de Ingresos Estimada	\$74,226,799.63
Ley de Ingresos Devengada	\$71,783,147.16
Ley de Ingresos Recaudada	\$71,783,147.16

Cuentas de egresos

Presupuesto de Egresos Aprobado	\$41,587,200.00
Presupuesto de Egresos por Ejercer	\$4,931,411.10
Modificaciones al Presupuesto de Egresos aprobado	\$74,226,799.63
Presupuesto de Egresos Comprometido	\$0.00
Presupuesto de Egresos Devengado	\$69,295,388.53
Presupuesto de Egresos Ejercido	\$69,295,388.53
Presupuesto de Egresos Pagado	\$69,295,388.53

L.C. LUS MANUEL MATU MATU

CONTADOR GENERAL

LIC. NIDIA ARENAL SANCHEZ MARTIN

DIRECTORA ADMINISTRATIVA

DRA. KARLA YAZMIN GARCIA VELAZQUEZ

DIRECTORA GENERAL SISTEMA DIF



“Bajo protesta de decir verdad declaramos que los Estados Financieros y sus notas, son razonablemente correctos y son responsabilidad del emisor”. Lo anterior, no será aplicable para la información contable

2 INFORMACIÓN PRESUPUESTARIA.

1.2 ESTADOS ANALÍTICO DE INGRESOS

Sistema para el Desarrollo Integral de la Familia del Municipio de Isla Mujeres						
Estado Analítico de Ingresos						
Del 1 de enero al 31 de diciembre de 2023						
(Miles de pesos)						
Rubro de Ingresos	Ingreso					Diferencia
	Estimado	Ampliaciones y Reducciones	Modificado	Devengado	Recaudado	
Impuestos	0	0	0	0	0	0
Cuotas y Aportaciones de Seguridad Social	0	0	0	0	0	0
Contribuciones de Mejoras	0	0	0	0	0	0
Derechos	0	0	0	0	0	0
Productos ¹	0	0	0	0	0	0
Aprovechamientos ²	0	0	0	170	170	-170
Ingresos por Ventas de Bienes y Prestación de Servicios y Otros Ingresos	1,587	640	2,227	1,369	1,369	858
Participaciones, Aportaciones, convenios, Incentivos derivados de la colaboración fiscal y Fondos Distintos de Aportaciones	40,000	32,000	72,000	70,244	70,244	1,756
Transferencias, Asignaciones, Subsidios y Subvenciones, y Pensiones y Jubilaciones	0	0	0	0	0	0
Ingresos Derivados de Financiamientos	0	0	0	0	0	0
TOTAL	41,587	32,640	74,227	71,783	71,783	2,444
Ingresos excedentes						2,444
Estado Analítico de Ingresos						
Por Fuente de Financiamiento	Ingreso					Diferencia
	Estimado	Ampliaciones y Reducciones	Modificado	Devengado	Recaudado	
Cuotas y Aportaciones de seguridad social	0	0	0	0	0	0
Contribuciones de Mejoras	0	0	0	0	0	0
Derechos	0	0	0	0	0	0
Productos ¹	0	0	0	0	0	0
Aprovechamientos ²	0	0	0	0	0	0
derivados De la colaboración fiscal y fondos distintos de aportaciones	0	0	0	0	0	0
Transferencias, Asignaciones, Subsidios y Subvenciones y Pensiones y Jubilaciones	0	0	0	0	0	0
Ingresos de los Entes Públicos de los poderes legislativos Y Judicial, de los Órganos autónomos y del Sector Paraestatal o Paramunicipal, así como de las empresas productivas del estado	0	0	0	0	0	0
Cuotas y Aportaciones de Seguridad Social	0	0	0	0	0	0
Productos	0	0	0	0	0	0
Participaciones y aportaciones	40,000	50,000	72,000	70,244	70,244	1,756
Ingresos derivados de financiamiento	0	0	0	0	0	0
SUBTOTAL NO TRIBUTARIOS	40,000	50,000	72,000	70,244	70,244	1,756
TOTAL	41,587	32,640	74,227	71,783	71,783	2,444
Ingresos excedentes						2,444

1. Incluye intereses que generan las cuentas bancarias de los entes públicos en productos.

2. Incluye donativos en efectivo del Poder Ejecutivo, entre otros aprovechamientos.

3. Se refiere a los ingresos propios obtenidos por los Poderes Legislativo y Judicial, los Órganos Autónomos y las entidades de la administración pública paraestatal y paramunicipal, por sus actividades diversas no inherentes a su operación que generan recursos y que no sean ingresos por venta de bienes o prestación de servicios, tales como donativos en efectivo, entre otros.



1.3 ESTADOS ANALÍTICO DEL EJERCICIO DEL PRESUPUESTO DE EGRESOS

2.2.1 Estado Analítico de Ejercicio del Presupuesto por Objeto del Gasto.

ESTADO ANALÍTICO DEL PRESUPUESTO DE EGRESOS						
Clasificación por Objeto del Gasto						
Del 01 de Enero al 31 de Diciembre de 2023						
(Miles de Pesos)						
Concepto	Aprobado	Ampliaciones /Reducciones	Modificado	Devengado	Pagado	Subejercicio
Servicios Personales	25,000	35,382	60,382	59,268	59,268	1,114
Remuneraciones al Personal de Carácter Permanente	0	0	0	0	0	0
Remuneraciones al Personal de Carácter Transitorio	0	0	0	0	0	0
Remuneraciones Adicionales y Especiales	0	0	0	0	0	0
Seguridad Social	0	0	0	0	0	0
Otras Prestaciones Sociales y Económicas	0	0	0	0	0	0
Previsiones	0	0	0	0	0	0
Pago de Estímulos a Servidores Públicos	0	0	0	0	0	0
Materiales y Suministros	4,317	-115,921	4,201	2,026	2,026	2,175
Materiales de Administración, Emisión de Documentos y Artículos Oficiales	0	0	0	0	0	0
Alimentos y Utensilios	0	0	0	0	0	0
Materias Primas y Materiales de Producción y Comercialización	0	0	0	0	0	0
Materiales y Artículos de Construcción y de Reparación	530,778	-351,391	179,387	162,337	162,337	17,049
Productos Químicos, Farmacéuticos y de Laboratorio	83,300	0	83,300	0	0	83,300
Combustibles, Lubricantes y Aditivos	79,798	62,299	142,097	81,966	81,966	60,130
Vestuario, Blancos, Prendas de Protección y Artículos Deportivos	59,400	86,803	146,203	105,182	105,182	41,019
Materiales y Suministros para Seguridad	0	0	0	0	0	0
Herramientas, Refacciones y Accesorios Menores	1,263	-959,899	303,161	61,668	61,668	241,492
Servicios Generales	6,494	-232,787	6,261	5,219	5,219	1,042
Servicios Básicos	276,057	43,545	319,602	160,850	160,850	158,750
Servicios de Arrendamiento	187,000	21,297	208,297	21,246	21,246	187,051
Servicios Profesionales, Científicos, Técnicos y Otros Servicios	0	0	0	0	0	0
Servicios Financieros, Bancarios y Comerciales	17,500	0	17,500	0	0	17,500
Servicios de Instalación, Reparación, Mantenimiento y Conservación	0	0	0	0	0	0
Servicios de Comunicación Social y Publicidad	0	0	0	0	0	0
Servicios de Traslado y Viáticos	0	0	0	0	0	0
Servicios Oficiales	0	0	0	0	0	0
Otros Servicios Generales	28,600	477,760	506,360	483,744	483,744	22,615
Transferencias, Asignaciones, Subsidios y Otras Ayudas	270,900	1,327	1,598	1,373	1,373	224,575
Transferencias Internas y Asignaciones al Sector Público	0	0	0	0	0	0
Transferencias al Resto del Sector Público	0	0	0	0	0	0
Subsidios y Subvenciones	0	0	0	0	0	0
Ayudas Sociales	147,800	1,354	1,501	1,358	1,358	143,117
Pensiones y Jubilaciones	0	0	0	0	0	0
Transferencias a Fideicomisos, Mandatos y Otros Análogos	0	0	0	0	0	0
Transferencias a la Seguridad Social	0	0	0	0	0	0
Donativos	0	0	0	0	0	0
Transferencias al Exterior	0	0	0	0	0	0
Bienes Muebles, Inmuebles e Intangibles	2,350	-610,510	1,740	1,407	1,407	332,682
Mobiliario y Equipo de Administración	0	4,806	4,806	0	0	4,806
Mobiliario y Equipo Educativo y Recreativo	0	0	0	0	0	0
Equipo e Instrumental Médico y de Laboratorio	174,700	-154,700	0	0	0	0
Vehículos y Equipo de Transporte	950,000	-909,264	40,736	0	0	40,736
Equipo de Defensa y Seguridad	0	333,609	333,609	333,596	333,596	12,05
Maquinaria, Otros Equipos y Herramientas	0	0	0	0	0	0
Activos Biológicos	0	0	0	0	0	0
Bienes Inmuebles	0	0	0	0	0	0
Activos Intangibles	0	0	0	0	0	0
Inversión Pública	0	0	0	0	0	0
Obra Pública en Bienes de Dominio Público	0	0	0	0	0	0
Obra Pública en Bienes Propios	0	0	0	0	0	0
Proyectos Productivos y Acciones de Fomento	0	0	0	0	0	0
Inversiones Financieras y Otras Provisiones	0	0	0	0	0	0
Inversiones para el Fomento de Actividades Productivas	0	0	0	0	0	0
Acciones y Participaciones de Capital	0	0	0	0	0	0
Compra de Títulos y Valores	0	0	0	0	0	0
Concesión de Préstamos	0	0	0	0	0	0
Inversiones en Fideicomisos, Mandatos y Otros Análogos	0	0	0	0	0	0
Otras Inversiones Financieras	0	0	0	0	0	0
Provisiones para Contingencias y Otras Erogaciones Especiales	0	0	0	0	0	0
Participaciones y Aportaciones	0	0	0	0	0	0
Participaciones	0	0	0	0	0	0
Aportaciones	0	0	0	0	0	0
Convenios	0	0	0	0	0	0
Deuda Pública	3,142	-3,100	42,224	0	0	42,224
Amortización de la Deuda Pública	0	0	0	0	0	0



ESTADO ANALÍTICO DEL PRESUPUESTO DE EGRESOS						
Clasificación por Objeto del Gasto						
Del 01 de Enero al 31 de Diciembre de 2023						
(Miles de Pesos)						
Concepto	Aprobado	Ampliaciones /Reducciones	Modificado	Devengado	Pagado	Subejercicio
Intereses de la Deuda Pública	0	0	0	0	0	0
Comisiones de la Deuda Pública	0	0	0	0	0	0
Gastos de la Deuda Pública	0	0	0	0	0	0
Costo por Coberturas	0	0	0	0	0	0
Apoyos Financieros	0	0	0	0	0	0
Adeudos de Ejercicios Fiscales Anteriores (ADEFAS)	0	0	0	0	0	0
TOTALES	41,576	32,650	74,226	0	0	42,224

Las cifras pueden presentar diferencias por redondeos.

2.2.2 Estado Analítico de Ejercicio del Presupuesto en Clasificación por Tipo de Gasto

Sistema para el Desarrollo Integral de la Familia del Municipio de Isla Mujeres						
ESTADO ANALÍTICO DEL PRESUPUESTO DE EGRESOS						
Clasificación Económica						
Del 01 de Enero al 31 de Diciembre de 2023						
(Miles de Pesos)						
Concepto	Aprobado	Ampliaciones /Reducciones	Modificado	Devengado	Pagado	Subejercicio
Gastos Corrientes	36,083	36,375	72,458	67,902	67,902	4,556
Gastos de Capital	2,351	-625	1,726	1,394	1,394	332
Amortizaciones de la Deuda y Disminución de Pasivos	3,143	-3,100	43	0	0	43
Pensiones y Jubilaciones	0	0	0	0	0	0
Participaciones	0	0	0	0	0	0
TOTALES	41,576	32,650	74,226	69,296	69,296	4,931

Las cifras pueden presentar diferencias por redondeos.

2.2.3 Estado Analítico de Ejercicio del Presupuesto en Clasificación Administrativa.

Sistema para el Desarrollo Integral de la Familia del Municipio de Isla Mujeres						
ESTADO ANALÍTICO DEL PRESUPUESTO DE EGRESOS DETALLADO - Ley de Disciplina Financiera						
Clasificación Administrativa						
Del 01 de Enero al 31 de Diciembre de 2023						
(Miles de Pesos)						
Entidad	Aprobado	Ampliaciones /Reducciones	Modificado	Devengado	Pagado	Subejercicio
Sector público municipal						
Sector público no financiero						
Gobierno general municipal						
Gobierno municipal						
Órgano Ejecutivo Municipal						
Sistema para el Desarrollo Integral de la Familia del Municipio de Isla Mujeres	41,576	32,650	74,226	69,295	69,295	4,931
Total del gasto	41,576	32,650	74,226	69,295	69,295	4,931



2.2.4 Estado Analítico de Ejercicio del Presupuesto en Clasificación Funcional.

Sistema para el Desarrollo Integral de la Familia del Municipio de Isla Mujeres ESTADO ANALÍTICO DEL PRESUPUESTO DE EGRESOS Clasificación Funcional Del 01 de Enero al 31 de Diciembre de 2023 (Miles de Pesos)						
Concepto	Aprobado	Ampliaciones /Reducciones	Modificado	Devengado	Pagado	Subejercicio
Gobierno	0	0	0	0	0	0
Legislación	30	1	31	4	4	27
Justicia	0	0	0	0	0	0
Coordinación de la Política de Gobierno	0	0	0	0	0	0
Relaciones Exteriores	0	0	0	0	0	0
Asuntos Financieros y Hacendarios	0	0	0	0	0	0
Seguridad Nacional	0	0	0	0	0	0
Asuntos de Orden Público y de Seguridad Interior	0	0	0	0	0	0
Otros Servicios Generales	0	0	0	0	0	0
Desarrollo Social	41,577	32,650	74,227	69,295	69,295	4,931
Protección Ambiental	0	0	0	0	0	0
Vivienda y Servicios a la Comunidad	0	0	0	0	0	0
Salud	0	0	0	0	0	0
Recreación, Cultura y Otras Manifestaciones Sociales	3,611	-566	3,045	2,465	2,465	580
Educación	0	0	0	0	0	0
Protección Social	37,966	33,216	71,182	66,831	66,831	4,351
Otros Asuntos Sociales	0	0	0	0	0	0
Desarrollo Económico	0	0	0	0	0	0
Asuntos Económicos, Comerciales y Laborales en General	0	0	0	0	0	0
Agropecuaria, Silvicultura, Pesca y Caza	0	0	0	0	0	0
Combustibles y Energía	0	0	0	0	0	0
Minería, Manufacturas y Construcción	0	0	0	0	0	0
Transporte	0	0	0	0	0	0
Comunicaciones	0	0	0	0	0	0
Turismo	0	0	0	0	0	0
Ciencia, Tecnología e Innovación	0	0	0	0	0	0
Otras Industrias y Otros Asuntos Económicos	0	0	0	0	0	0
Otros	0	0	0	0	0	0
Transacciones de la Deuda Pública / Costo Financiero de la Deuda	0	0	0	0	0	0
Transferencias, Participaciones y Aportaciones entre Diferentes Niveles y	0	0	0	0	0	0
Ordenes de Gobierno	0	0	0	0	0	0
Saneamiento del Sistema Financiero	0	0	0	0	0	0
Adeudos de Ejercicios Fiscales Anteriores	0	0	0	0	0	0
TOTALES	41,577	32,650	74,227	69,295	69,295	4,931

Las cifras pueden presentar diferencias por redondeos.



2.2.5 Endeudamiento Neto.

NO APLICA

2.2.6 Intereses de la Deuda

NO APLICA



2.2.7 Indicadores de Postura Fiscal.

Sistema para el Desarrollo Integral de la Familia del Municipio de Isla Mujeres Indicadores de Postura Fiscal Del XXXX al XXXX			
-----------------------------------------------------------------------------------------------------------------------------------------------------------	--	--	--

Concepto	Estimado	Devengado	Pagado ³
I. Ingresos Presupuestarios (I=1+2)			
1. Ingresos del Gobierno de la Entidad Federativa ¹			
2. Ingresos del Sector Paraestatal ¹			
II. Egresos Presupuestarios (II=3+4)			
3. Egresos del Gobierno de la Entidad Federativa ²			
4. Egresos del Sector Paraestatal ²			
III. Balance Presupuestario (Superávit o Déficit) (III = I - II)			

NO APLICA

Concepto	Estimado	Devengado	Pagado ³
III. Balance presupuestario (Superávit o Déficit)			
IV. Intereses, Comisiones y Gastos de la Deuda			
V. Balance Primario (Superávit o Déficit) (V= III - IV)			

Concepto	Estimado	Devengado	Pagado ³
A. Financiamiento			
B. Amortización de la deuda			
C. Endeudamiento ó desendeudamiento (C = A - B)			

1 Los Ingresos que se presentan son los ingresos presupuestario totales sin incluir los ingresos por financiamientos. Los Ingresos del Gobierno de la Entidad Federativa corresponden a los del Poder Ejecutivo, Legislativo Judicial y Autónomos

2 Los egresos que se presentan son los egresos presupuestarios totales sin incluir los egresos por amortización. Los egresos del Gobierno de la Entidad Federativa corresponden a los del Poder Ejecutivo, Legislativo, Judicial y Órganos Autónomos

3 Para Ingresos se reportan los ingresos recaudados; para egresos se reportan los egresos pagados



2 INFORMACIÓN

3.1 GASTO POR CATEGORÍA PROGRAMÁTICA. EGRESOS

Sistema para el Desarrollo Integral de la Familia del Municipio de Isla Mujeres						
Gasto por Categoría Programática						
Del 01 de Enero al 31 de Diciembre de 2023						
(Miles de Pesos)						
Concepto	Aprobado	Ampliaciones /Reducciones	Modificado	Devengado	Pagado	Subejercicio
Programas	0	0	0	0	0	0
Subsidios: Sector Social y Privado o Entidades Federativas y Municipios	0	0	0	0	0	0
Sujetos a Reglas de Operación	0	0	0	0	0	0
Otros Subsidios	0	0	0	0	0	0
Desempeño de las Funciones	12,728	76	12,804	9,130	9,130	3,674
Prestación de Servicios Públicos	9,117	642	9,759	6,665	6,665	3094
Provisión de Bienes Públicos	0	0	0	0	0	0
Planeación, Seguimiento y Evaluación de Políticas Públicas	0	0	0	0	0	0
Promoción y Fomento	3,611	-566	3,045	2,465	2,465	580
Regulación y Supervisión	0	0	0	0	0	0
Funciones de las Fuerzas Armadas	0	0	0	0	0	0
Específicos	0	0	0	0	0	0
Proyectos de Inversión	0	0	0	0	0	0
Administrativos y de Apoyo	3,849	-2,808	1,041	898	898	143
Apoyo al Proceso Presupuestario y para Mejorar la Eficiencia Institucional	3,849	-2,808	1,041	898	898	143
Apoyo a la Función Pública y al Mejoramiento de la Gestión	0	0	0	0	0	0
Operaciones Ajenas	0	0	0	0	0	0
Compromisos	0	0	0	0	0	0
Obligaciones de Cumplimiento de Resoluciones Jurisdiccionales	0	0	0	0	0	0
Desastres Naturales	0	0	0	0	0	0
Obligaciones	0	0	0	0	0	0
Pensiones y Jubilaciones	0	0	0	0	0	0
Aportaciones a la Seguridad Pública	0	0	0	0	0	0
Aportaciones a Fondos de Estabilización	0	0	0	0	0	0
Aportaciones a Fondos de Inversión y Reestructura de Pensiones	0	0	0	0	0	0
Programas de Gasto Federalizado	0	0	0	0	0	0
Gasto Federalizado	0	0	0	0	0	0
Participaciones a Entidades Federativas y Municipios	25,000	35,382	60,382	59,268	59,268	1,114
Costo Financiero, Deuda o Apoyos a Deudores y Ahorradores de la Banca	0	0	0	0	0	0
Adeudos de Ejercicios Fiscales Anteriores	0	0	0	0	0	0
TOTALES	41,577	32,650	74,227	69,296	69,296	4,931

Las cifras pueden presentar diferencias por redondeos.



3.1.1 PROGRAMAS PRESUPUESTARIOS.

Sistema para el Desarrollo Integral de la Familia del Municipio de Isla Mujeres						
Gasto por Categoría Programática y Programa Presupuestario						
Del 01 de enero al 31 de diciembre de 2023						
(Miles de Pesos)						
Concepto	Aprobado	Ampliaciones /Reducciones	Modificado	Devengado	Pagado	Subejercicio
Programas						
2- Desarrollo Social	0.00	0.00	0.00	0.00	0.00	0.00
E – Prestación de Servicios Públicos	0.00	0.00	0.00	0.00	0.00	0.00
E103 – Educación Superior	0.00	0.00	0.00	0.00	0.00	0.00
M – Apoyo al Proceso Presupuestario y para mejorar la Eficiencia Institucional		0.00	0.00	0.00	0.00	0.00
M001 – Gestión y Apoyo						
Institucional	0.00	0.00	0.00	0.00	0.00	0.00
TOTALES	0.00	0.00	0.00	0.00	0.00	0.00

Las cifras pueden presentar diferencias por redondeos.



.2 INDICADORES PARA RESULTADOS.

3.2.1 Principales Indicadores de Programas Presupuestarios según la Clasificación Funcional.

Sistema para el Desarrollo Integral de la Familia del Municipio de Isla Mujeres INDICADORES DE RESULTADOS POR PROGRAMA PRESUPUESTARIO Y ALINEACIÓN FUNCIONAL AÑO 2023								
Folio de Pp	PROGRAMA PRESUPUESTARIO / ALINEACIÓN FUNCIONAL (FINALIDAD, FUNCIÓN, ACTIVIDAD INSTITUCIONAL) / INDICADOR Nombre / Nivel de Objetivo / Descripción / Método de Cálculo / Tipo de Método / Periodicidad / Meta Anual Programada / Avance Registrado	Meta	Avance					
			Trimestre 1	Trimestre 2	Trimestre 3	Trimestre 4	Anual	

SIN INFORMACIÓN QUE REVELAR



ANEXOS



FORMATOS REFERIDOS EN LA LEY DE DISCIPLINA FINANCIERA DE LAS ENTIDADES FEDERATIVAS Y MUNICIPIOS

FORMATO 1 ESTADO DE SITUACIÓN FINANCIERA DETALLADO – LDF

Sistema para el Desarrollo Integral de la Familia del Municipio de Isla Mujeres					
ESTADO DE SITUACIÓN FINANCIERA DETALLADO – LDF					
Al de 31 de Diciembre de 2023 y al 31 de Diciembre 2022					
(Miles de Pesos)					
Concepto	2023	2022	Concepto	2023	2022
ACTIVO	0	0	PASIVO		
Activo Circulante	0	0	Pasivo Circulante		
Efectivo y Equivalentes	7,306	516,861	Cuentas por Pagar a Corto Plazo	12,523	14,986
Efectivo	29	29	Servicios Personales por Pagar a Corto Plazo	0	0
Bancos/Tesorería	0	0	Proveedores por Pagar a Corto Plazo	0	0
Bancos/Dependencias y Otros	0	0	Contratistas por Obras Públicas por Pagar a Corto Plazo	0	0
Inversiones Temporales (Hasta 3 meses)	0	0	Participaciones y Aportaciones por Pagar a Corto Plazo	0	0
Fondos con Afectación Específica	0	0	Transferencias Otorgadas por Pagar a Corto Plazo	0	0
Depósitos de Fondos de Terceros en Garantía y/o Administración	0	0	Intereses, Comisiones y Otros Gastos de la Deuda Pública por Pagar a Corto Plazo	0	0
Otros Efectivos y Equivalentes	0	0	Retenciones y Contribuciones por Pagar a Corto Plazo	0	0
Derechos a Recibir Efectivo o Equivalentes	3,191	3,163	Devoluciones de la Ley de Ingresos por Pagar a Corto Plazo	0	0
Inversiones Financieras de Corto Plazo	0	0	Otras Cuentas por Pagar a Corto Plazo	0	0
Cuentas por Cobrar a Corto Plazo	0	0	Documentos por Pagar a Corto Plazo	0	0
Deudores Diversos por Cobrar a Corto Plazo	0	0	Documentos Comerciales por Pagar a Corto Plazo	0	0
Ingresos por Recuperar a Corto Plazo	8	0	Documentos con Contratistas por Obras Públicas por Pagar a Corto Plazo	0	0
Deudores por Anticipos de la Tesorería a Corto Plazo	0	0	Otros Documentos por Pagar a Corto Plazo	0	0
Préstamos Otorgados a Corto Plazo	0	0	Porción a Corto Plazo de la Deuda Pública a Largo Plazo	0	0
Otros Derechos a Recibir Efectivo o Equivalentes a Corto Plazo	0	0	Porción a Corto Plazo de la Deuda Pública	0	0
Derechos a Recibir Bienes o Servicios	0	0	Porción a Corto Plazo de Arrendamiento Financiero	0	0
Anticipo a Proveedores por Adquisición de Bienes y Prestación de Servicios a Corto Plazo	0	0	Títulos y Valores a Corto Plazo	0	0
Anticipo a Proveedores por Adquisición de Bienes Inmuebles y Muebles a Corto Plazo	0	0	Pasivos Diferidos a Corto Plazo	0	0
Anticipo a Proveedores por Adquisición de Bienes Intangibles a Corto Plazo	0	0	Ingresos Cobrados por Adelantado a Corto Plazo	0	0
Anticipo a Contratistas por Obras Públicas a Corto Plazo	0	0	Intereses Cobrados por Adelantado a Corto Plazo	0	0
Otros Derechos a Recibir Bienes o Servicios a Corto Plazo	0	0	Otros Pasivos Diferidos a Corto Plazo	0	0
Inventarios	0	0	Fondos y Bienes de Terceros en Garantía y/o Administración a Corto Plazo	0	0
Inventario de Mercancías para Venta	0	0	Fondos en Garantía a Corto Plazo	0	0
Inventario de Mercancías Terminadas	0	0	Fondos en Administración a Corto Plazo	0	0
Inventario de Mercancías en Proceso de Elaboración	0	0	Fondos Contingentes a Corto Plazo	0	0
Inventario de Materias Primas, Materiales y Suministros para Producción	0	0	Fondos de Fideicomisos, Mandatos y Contratos Análogos a Corto Plazo	0	0
Bienes en Tránsito	0	0	Otros Fondos de Terceros en Garantía y/o Administración a Corto Plazo	0	0
Almacenes	0	0	Valores y Bienes en Garantía a Corto Plazo	0	0
Estimación por Pérdida o Deterioro de Activos Circulantes	0	0	Provisiones a Corto Plazo	0	0
Estimaciones para Cuentas Incobrables por Derechos a Recibir Efectivo o Equivalentes	0	0	Provisión para Demandas y Juicios a Corto Plazo	0	0
Estimación por Deterioro de Inventarios	0	0	Provisión para Contingencias a Corto Plazo	0	0
Otros Activos Circulantes	0	0	Otras Provisiones a Corto Plazo	0	0
Valores en Garantía	0	0	Otros Pasivos a Corto Plazo	9,777	9,513
Bienes en Garantía (excluye depósitos de fondos)	0	0	Ingresos por Clasificar	0	0



Sistema para el Desarrollo Integral de la Familia del Municipio de Isla Mujeres					
ESTADO DE SITUACIÓN FINANCIERA DETALLADO – LDF					
Al de 31 de Diciembre de 2023 y al 31 de Diciembre 2022					
(Miles de Pesos)					
Concepto	2023	2022	Concepto	2023	2022
ACTIVO	0	0	PASIVO		
Bienes Derivados de Embargos, Decomisos, Aseguramientos y Dación en Pago	0	0	Recaudación por Participar	0	0
Adquisición con Fondos de Terceros	0	0	Otros Pasivos Circulantes	0	0
Total de Activos Circulantes	11,702	5,119	Total de Pasivos Circulantes		
Activo No Circulante	0	0	Pasivo No Circulante	0	0
Inversiones Financieras a Largo Plazo	0	0	Cuentas por Pagar a Largo Plazo	0	0
Derechos a Recibir Efectivo o Equivalentes a Largo Plazo	0	0	Documentos por Pagar a Largo Plazo	0	0
Bienes Inmuebles, Infraestructura y Construcciones en Proceso	0	0	Deuda Pública a Largo Plazo	0	0
Bienes Muebles	4,464	3,592	Pasivos Diferidos a Largo Plazo	0	0
Activos Intangibles	391,413	2,320	Fondos y Bienes de Terceros en Garantía y/o en Administración a Largo Plazo	0	0
Depreciación, Deterioro y Amortización Acumulada de Bienes	-389,176	523,720	Provisiones a Largo Plazo	0	0
Activos Diferidos	0	0			
Estimación por Pérdida o Deterioro de Activos no Circulantes	0	0	Total de Pasivos No Circulantes	0	0
Otros Activos no Circulantes	0	0			
Total de Activos No Circulantes	5,235	4,118	Total del Pasivo	22,310	24,499
			HACIENDA PÚBLICA/PATRIMONIO		
			Hacienda Pública/Patrimonio Contribuido	0	0
			Aportaciones	0	0
			Donaciones de Capital	0	0
			Actualización de la Hacienda Pública/Patrimonio	0	0
			Hacienda Pública/Patrimonio Generado	-5,372	-15,261
			Resultados del Ejercicio (Ahorro/ Desahorro)	3,761	-10,151
			Resultados de Ejercicios Anteriores	0	0
			Revalúos	0	0
			Reservas	0	0
			Rectificaciones de Resultados de Ejercicios Anteriores	0	0
			Exceso o Insuficiencia en la Actualización de la Hacienda Pública/Patrimonio		
			Resultado por Posición Monetaria		
			Resultado por Tenencia de Activos no Monetarios		
			Total Hacienda Pública/Patrimonio	-5,372	-15,261
Total del Activo	8494	1449	Total del Pasivo y Hacienda Pública/Patrimonio	16,938	9,237



FORMATO 3 INFORME ANALÍTICO DE OBLIGACIONES DIFERENTES DE FINANCIAMIENTOS – LDF

Sistema para el Desarrollo Integral de la Familia del Municipio de Isla Mujeres INFORME ANALITICO DE OBLIGACIONES DIFERENTES DE FINANCIAMIENTOS – LDF Del 1 de enero al 31 de diciembre de 2023 (b) (Miles de pesos)										
Denominación de las Obligaciones Diferentes de Financiamiento (c)	Fecha del Contrato (d)	Fecha de inicio de operación del proyecto (e)	Fecha de vencimiento (f)	Monto de la inversión pactado (g)	Plazo pactado (h)	Monto promedio mensual del pago de la contraprestación (i)	Monto promedio mensual del pago de la contraprestación correspondiente al pago de inversión (j)	Monto pagado de la inversión al XX de 20XX (k)	Monto pagado de la inversión actualizado al XX de 20XX (l)	Saldo pendiente por pagar de la inversión al XX de 20XX (m = g - l)
A. Asociaciones Público Privadas (APP's) (A=a+b+c+d) a) APP 1 b) APP 2 c) APP 3 d) APP XX										
B. Otros Instrumentos (B=a+b+c+d) a) Otro Instrumento 1 b) Otro Instrumento 2 c) Otro Instrumento 3 d) Otro Instrumento XX										
C. Total de Obligaciones Diferentes de Financiamiento (C=A+B)										

NO APLICA



FORMATO 4 BALANCE PRESUPUESTARIO – LDF

Sistema para el Desarrollo Integral de la Familia del Municipio de Isla Mujeres BALANCE PRESUPUESTARIO - Ley de Disciplina Financiera Del 1 de enero al 31 de diciembre de 2023 (Miles de pesos)			
Concepto	Estimado/ Aprobado	Devengado	Recaudado/ Pagado
A. Ingresos Totales (A = A1+A2+A3)	41,587	1,549	1,549
A1. Ingresos de Libre Disposición	41,587	1,549	1,549
A2. Transferencias Federales Etiquetadas	0	0	0
A3. Financiamiento Neto	0	0	0
B. Egresos Presupuestarios (B = B1+B2)	38,434	69,295	69,295
B1. Gasto No Etiquetado (sin incluir Amortización de la Deuda Pública)	38,434	69,295	69,295
B2. Gasto Etiquetado (sin incluir Amortización de la Deuda Pública)	0	0	0
C. Remanentes del Ejercicio Anterior (C = C1 + C2)	0	0	0
C1. Remanentes de Ingresos de Libre Disposición aplicados en el periodo	0	0	0
C2. Remanentes de Transferencias Federales Etiquetadas aplicados en el periodo	0	0	0
I. Balance Presupuestario (I = A – B + C)	3,153	-67,746	-67,746
	3,153	-67,746	-67,746
II. Balance Presupuestario sin Financiamiento Neto (II = I - A3)			
I. Balance Presupuestario sin Financiamiento Neto y sin Remanentes del Ejercicio Anterior (III = II - C)	3,153	-67,746	-67,746
	3,153	-67,746	-67,746
Concepto	Aprobado	Devengado	Pagado
E. Intereses, Comisiones y Gastos de la Deuda (E = E1+E2)	0	0	0
E1. Intereses, Comisiones y Gastos de la Deuda con Gasto No Etiquetado	0	0	0
E2. Intereses, Comisiones y Gastos de la Deuda con Gasto Etiquetado	0	0	0
IV. Balance Primario (IV = III + E)	3,153	-67,746	-67,746
	3,153	-67,746	-67,746
Concepto	Estimado/ Aprobado	Devengado	Recaudado/ Pagado
F. Financiamiento (F = F1 + F2)	0	0	0
F1. Financiamiento con Fuente de Pago de Ingresos de Libre Disposición	0	0	0
F2. Financiamiento con Fuente de Pago de Transferencias Federales Etiquetadas	0	0	0
G. Amortización de la Deuda (G = G1 + G2)	0	0	0
G1. Amortización de la Deuda Pública con Gasto No Etiquetado	0	0	0
G2. Amortización de la Deuda Pública con Gasto Etiquetado	0	0	0
A3. Financiamiento Neto (A3 = F – G)	0	0	0
	0	0	0
Concepto	Estimado/ Aprobado	Devengado	Recaudado/ Pagado
A1. Ingresos de Libre Disposición	41,587	1,549	1,549
A3.1 Financiamiento Neto con Fuente de Pago de Ingresos de Libre Disposición (A3.1 = F1 – G1)	0	0	0
F1. Financiamiento con Fuente de Pago de Ingresos de Libre Disposición	0	0	0
G1. Amortización de la Deuda Pública con Gasto No Etiquetado	0	0	0
B1. Gasto No Etiquetado (sin incluir Amortización de la Deuda Pública)	38,434	69,295	69,295
C1. Remanentes de Ingresos de Libre Disposición aplicados en el periodo	0	0	0
V. Balance Presupuestario de Recursos Disponibles (V = A1 + A3.1 – B1 + C1)	3,153	-67,746	-67,746
	3,153	-67,746	-67,746
VI. Balance Presupuestario de Recursos Disponibles sin Financiamiento Neto (VI = V – A3.1)	3,153	-67,746	-67,746
	3,153	-67,746	-67,746
Concepto	Estimado/ Aprobado	Devengado	Recaudado/ Pagado
A2. Transferencias Federales Etiquetadas	0	0	0
A3.2 Financiamiento Neto con Fuente de Pago de Transferencias Federales Etiquetadas (A3.2 = F2 – G2)	0	0	0
F2. Financiamiento con Fuente de Pago de Transferencias Federales Etiquetadas	0	0	0
G2. Amortización de la Deuda Pública con Gasto Etiquetado	0	0	0
B2. Gasto Etiquetado (sin incluir Amortización de la Deuda Pública)	0	0	0



Sistema para el Desarrollo Integral de la Familia del Municipio de Isla Mujeres			
BALANCE PRESUPUESTARIO - Ley de Disciplina Financiera			
Del 1 de enero al 31 de diciembre de 2023			
(Miles de pesos)			
Concepto	Estimado/ Aprobado	Devengado	Recaudado/ Pagado
C2. Remanentes de Transferencias Federales Etiquetadas aplicados en el periodo	0	0	0
VII. Balance Presupuestario de Recursos Etiquetados (VII = A2 + A3.2 - B2 + C2)	0	0	0
VIII. Balance Presupuestario de Recursos Etiquetados sin Financiamiento Neto (VIII = VII - A3.2)	0	0	0

Las cifras pueden presentar diferencias por redondeos.



FORMATO 5 ESTADO ANALÍTICO DE INGRESOS DETALLADO – LDF

Sistema para el Desarrollo Integral de la Familia del Municipio de Isla Mujeres						
Estado Analítico de Ingresos Detallado – LDF						
Del 1 de enero al 31 de diciembre de 2023						
(Miles de pesos)						
Concepto	Ingreso					Diferencia
	Estimado	Ampliaciones/ (Reducciones)	Modificado	Devengado	Recaudado	
Ingresos de Libre Disposición						
A. Impuestos	0	0	0	0	0	0
B. Cuotas y Aportaciones de Seguridad Social	0	0	0	0	0	0
C. Contribuciones de Mejoras	0	0	0	85,520	85,520	85,520
D. Derechos	0	0	0	0	0	0
E. Productos	0	0	0	0	0	0
F. Aprovechamientos	40,000	4,000	4,000	50,000	50,000	50,000
G. Ingresos por Ventas de Bienes y Servicios	1,587	0	0	28,886	28,886	28,886
H. Participaciones	0	0	0	0	0	0
h1) Fondo General de Participaciones	0	0	0	0	0	0
h2) Fondo de Fomento Municipal	9,702	19,851	29,553	16,733	16,733	7,031
h3) Fondo de Fiscalización y Recaudación	0	0	0	0	0	0
h4) Fondo de Compensación	0	0	0	0	0	0
h5) Fondo de Extracción de Hidrocarburos	0	0	0	0	0	0
h6) Impuesto Especial Sobre Producción y Servicios	0	0	0	0	0	0
h7) 0.136% de la Recaudación Federal Participable	0	0	0	0	0	0
h8) 3.17% Sobre Extracción de Petróleo	0	0	0	0	0	0
h9) Gasolinas y Diésel	0	0	0	0	0	0
h10) Fondo del Impuesto Sobre la Renta	0	0	0	0	0	0
h11) Fondo de Estabilización de los Ingresos de las Entidades Federativas	0	0	0	0	0	0
I. Incentivos Derivados de la Colaboración Fiscal	0	0	0	0	0	0
i1) Tenencia o Uso de Vehículos	0	0	0	0	0	0
i2) Fondo de Compensación ISAN	0	0	0	0	0	0
i3) Impuesto Sobre Automóviles Nuevos	0	0	0	0	0	0
i4) Fondo de Compensación de Repecos-Intermedios	0	0	0	0	0	0
i5) Otros Incentivos Económicos	0	0	0	0	0	0
J. Transferencias	0	0	0	0	0	0
K. Convenios	0	0	0	0	0	0
k1) Otros Convenios y Subsidios	0	0	0	0	0	0
L. Otros Ingresos de Libre Disposición	0	0	0	16,082	16,082	16,082
l1) Participaciones en Ingresos Locales	0	0	0	0	0	0
l2) Otros Ingresos de Libre Disposición	0	0	0	0	0	0
I. Total de Ingresos de Libre Disposición	41,587	4,000	4,000	16,246	16,246	16,246
Ingresos Excedentes de Ingresos de Libre Disposición	0	0	0	0	0	0
Transferencias Federales Etiquetadas	0	0	0	0	0	0
A. Aportaciones	0	0	0	0	0	0
a1) Fondo de Aportaciones para la Nómina Educativa y Gasto Operativo	0	0	0	0	0	0
a2) Fondo de Aportaciones para los Servicios de Salud	0	0	0	0	0	0
a3) Fondo de Aportaciones para la Infraestructura Social	0	0	0	0	0	0
a4) Fondo de Aportaciones para el Fortalecimiento de los Municipios y de las Demarcaciones del D.F.	0	0	0	0	0	0
a5) Fondo de Aportaciones Múltiples	0	0	0	0	0	0
a6) Fondo de Aportaciones para la Educación Tecnológica y de Adultos	0	0	0	0	0	0
a7) Fondo de Aportaciones para la Seguridad Pública de los Estados y del Distrito Federal	0	0	0	0	0	0



Sistema para el Desarrollo Integral de la Familia del Municipio de Isla Mujeres
ESTADO ANALÍTICO DEL PRESUPUESTO DE EGRESOS DETALLADO - Ley de Disciplina Financiera
 Clasificación por Objeto del Gasto
 Del 01 de Enero al 31 de Diciembre de 2023
 (Miles de Pesos)

Concepto	Aprobado	Ampliaciones Reducciones	Modificado	Devengado	Pagado	Subejercicio
Comisiones de la Deuda Pública	0	0	0	0	0	0
Gastos de la Deuda Pública	0	0	0	0	0	0
Costo por Coberturas	0	0	0	0	0	0
Apoyos Financieros	0	0	0	0	0	0
Adeudos de Ejercicios Fiscales Anteriores (ADEFAS)	3,142	-3,100	42	0	0	42
II. Gasto Etiquetado	0	0	0	0	0	0
Servicios Personales	0	0	0	0	0	0
Remuneraciones al Personal de Carácter Permanente	0	0	0	0	0	0
Remuneraciones al Personal de Carácter Transitorio	0	0	0	0	0	0
Remuneraciones Adicionales y Especiales	0	0	0	0	0	0
Seguridad Social	0	0	0	0	0	0
Otras Prestaciones Sociales y Económicas	0	0	0	0	0	0
Previsiones	0	0	0	0	0	0
Pago de Estímulos a Servidores Públicos	0	0	0	0	0	0
Materiales y Suministros	0	0	0	0	0	0
Materiales de Administración, Emisión de Documentos y Artículos Oficiales	0	0	0	0	0	0
Alimentos y Utensilios	0	0	0	0	0	0
Materias Primas y Materiales de Producción y Comercialización	0	0	0	0	0	0
Materiales y Artículos de Construcción y de Reparación	0	0	0	0	0	0
Productos Químicos, Farmacéuticos y de Laboratorio	0	0	0	0	0	0
Combustibles, Lubricantes y Aditivos	0	0	0	0	0	0
Vestuario, Blancos, Prendas de Protección y Artículos Deportivos	0	0	0	0	0	0
Materiales y Suministros para Seguridad	0	0	0	0	0	0
Herramientas, Refacciones y Accesorios Menores	0	0	0	0	0	0
Servicios Generales	0	0	0	0	0	0
Servicios Básicos	0	0	0	0	0	0
Servicios de Arrendamiento	0	0	0	0	0	0
Servicios Profesionales, Científicos, Técnicos y Otros Servicios	0	0	0	0	0	0
Servicios Financieros, Bancarios y Comerciales	0	0	0	0	0	0
Servicios de Instalación, Reparación, Mantenimiento y Conservación	0	0	0	0	0	0
Servicios de Comunicación Social y Publicidad	0	0	0	0	0	0
Servicios de Traslado y Viáticos	0	0	0	0	0	0
Servicios Oficiales	0	0	0	0	0	0
Otros Servicios Generales	0	0	0	0	0	0
Transferencias, Asignaciones, Subsidios y Otras Ayudas	0	0	0	0	0	0
Transferencias Internas y Asignaciones al Sector Público	0	0	0	0	0	0
Transferencias al Resto del Sector Público	0	0	0	0	0	0
Subsidios y Subvenciones	0	0	0	0	0	0
Ayudas Sociales	0	0	0	0	0	0
Pensiones y Jubilaciones	0	0	0	0	0	0
Transferencias a Fideicomisos, Mandatos y Otros Análogos	0	0	0	0	0	0
Transferencias a la Seguridad Social	0	0	0	0	0	0
Donativos	0	0	0	0	0	0
Transferencias al Exterior	0	0	0	0	0	0
Bienes Muebles, Inmuebles e Intangibles	0	0	0	0	0	0
Mobiliario y Equipo de Administración	0	0	0	0	0	0
Mobiliario y Equipo Educativo y Recreativo	0	0	0	0	0	0
Equipo e Instrumental Médico y de Laboratorio	0	0	0	0	0	0
Vehículos y Equipo de Transporte	0	0	0	0	0	0
Equipo de Defensa y Seguridad	0	0	0	0	0	0
Maquinaria, Otros Equipos y Herramientas	0	0	0	0	0	0
Activos Biológicos	0	0	0	0	0	0
Bienes Inmuebles	0	0	0	0	0	0
Activos Intangibles	0	0	0	0	0	0
Inversión Pública	0	0	0	0	0	0
Obra Pública en Bienes de Dominio Público	0	0	0	0	0	0
Obra Pública en Bienes Propios	0	0	0	0	0	0
Proyectos Productivos y Acciones de Fomento	0	0	0	0	0	0
Inversiones Financieras y Otras Provisiones	0	0	0	0	0	0
Inversiones para el Fomento de Actividades Productivas	0	0	0	0	0	0
Acciones y Participaciones de Capital	0	0	0	0	0	0
Compra de Títulos y Valores	0	0	0	0	0	0
Concesión de Préstamos	0	0	0	0	0	0
Inversiones en Fideicomisos, Mandatos y Otros Análogos	0	0	0	0	0	0
Otras Inversiones Financieras	0	0	0	0	0	0
Provisiones para Contingencias y Otras Erogaciones Especiales	0	0	0	0	0	0
Participaciones y Aportaciones	0	0	0	0	0	0
Participaciones	0	0	0	0	0	0
Aportaciones	0	0	0	0	0	0
Convenios	0	0	0	0	0	0
Deuda Pública	0	0	0	0	0	0
Amortización de la Deuda Pública	0	0	0	0	0	0
Intereses de la Deuda Pública	0	0	0	0	0	0
Comisiones de la Deuda Pública	0	0	0	0	0	0
Gastos de la Deuda Pública	0	0	0	0	0	0
Costo por Coberturas	0	0	0	0	0	0



Sistema para el Desarrollo Integral de la Familia del Municipio de Isla Mujeres
ESTADO ANALÍTICO DEL PRESUPUESTO DE EGRESOS DETALLADO - Ley de Disciplina Financiera
Clasificación por Objeto del Gasto
Del 01 de Enero al 31 de Diciembre de 2023
(Miles de Pesos)

Concepto	Aprobado	Ampliaciones Reducciones	Modificado	Devengado	Pagado	Subejercicio
Apoyos Financieros	0	0	0	0	0	0
Adeudos de Ejercicios Fiscales Anteriores (ADEFAS)	0	0	0	0	0	0
Total	41,576	32,650	74,226	69,295	69,295	4,931

Las cifras pueden presentar diferencias por redondeos.



FORMATO 6B ESTADO ANALÍTICO DEL EJERCICIO DEL PRESUPUESTO DE EGRESOS DETALLADO LDF (CLASIFICACIÓN ADMINISTRATIVA)

SISTEMA PARA EL DESARROLLO INTEGRAL DE LA FAMILIA						
Estado Analítico del Ejercicio del Presupuesto de Egresos por Gasto Clasificación Administrativa						
DEL 01 DE ENERO AL 31 DE DICIEMBRE DE 2023.						
CONCEPTO	APROBADO	AMPLIACIONES/ REDUCCIONES	MODIFICADO	DEVENGADO	PAGADO	SUBEJERCIDO
GOBIERNO GENERAL MUNICIPAL	\$41,576,700.00	\$32,650,099.63	\$74,226,799.63	\$69,295,388.53	\$69,295,388.53	\$4,931,411.10
Entidades para estatales y fideicomisos no empresariales y no financieros	\$41,576,700.00	\$32,650,099.63	\$74,226,799.63	\$69,295,388.53	\$69,295,388.53	\$4,931,411.10
DIRECCION GENERAL	\$548,331.00	\$2,226,226.00	\$2,774,557.00	\$2,602,002.82	\$2,602,002.82	\$172,554.18
DIRECCIÓN ADMINISTRATIVA	\$28,952,781.00	\$32,753,984.11	\$61,706,765.11	\$60,337,896.48	\$60,337,896.48	\$1,368,868.63
COORD DE REC MATERIALES	\$82,700.00	\$205,665.76	\$288,365.76	\$242,982.19	\$242,982.19	\$45,383.57
COORD DE PATRIMONIO	\$43,925.00	\$28,870.00	\$72,795.00	\$48,164.87	\$48,164.87	\$24,630.13
DIRECCION OPERATIVA	\$3,876,900.00	-\$2,825,630.00	\$1,051,270.00	\$897,517.43	\$897,517.43	\$153,752.57
COORD DE PANNAR	\$44,000.00	\$55,284.00	\$99,284.00	\$69,673.78	\$69,673.78	\$29,610.22
COORD DE DESARROLLO COMUNITARIO	\$87,500.00	\$25,472.00	\$112,972.00	\$35,267.47	\$35,267.47	\$77,704.53
COORD DE DEPORTES	\$146, .00	\$96,854.00	\$243,454.00	\$172,641.91	\$172,641.91	\$70,812.09
COORD. DE COMUNICACIÓN SOCIAL	\$77,000.00	-\$3,694.00	\$73,306.00	\$0.00	\$0.00	\$73,306.00
COORD DE CENDI	\$1,161,150.00	\$886,256.76	\$2,047,406.76	\$799,514.60	\$799,514.60	\$1,247,892.16
COORD DE CENDI ZONA CONT	\$1,141,550.00	-\$521,234.00	\$620,316.00	\$517,517.85	\$517,517.85	\$102,798.15
COORDINACION DEL ADULTO MAYOR	\$270,800.00	\$130,151.00	\$400,951.00	\$210,333.36	\$210,333.36	\$190,617.64
COORDINACION DE RELACIONES PÚBLICAS	\$73,500.00	\$4,250.00	\$77,750.00	\$9,529.00	\$9,529.00	\$68,221.00
COORDINACION DEL ADULTO MAYOR	\$65,100.00	\$584,213.00	\$649,313.00	\$607,579.90	\$607,579.90	\$41,733.10
COORDINACIÓN DE EVENTOS Y GIRAS	\$3,610,907.00	-\$566,066.00	\$3,044,841.00	\$2,464,757.64	\$2,464,757.64	\$580,083.36
PROCURADURIA DE LA DEFENSA DEL MENOR Y LA FAMILIA	\$47,725.00	\$38,370.00	\$86,095.00	\$59,486.81	\$59,486.81	\$26,608.19
COORDINACIÓN DE PSICOLOGIA	\$34,700.00	\$18,490.00	\$53,190.00	\$32,264.32	\$32,264.32	\$20,925.68
COORDINACION TRABAJO SOCIAL	\$386,000.00	-\$276,577.00	\$109,423.00	\$36,869.33	\$36,869.33	\$72,553.67
COORDINACION DEL CRIM	\$925,531.00	-\$210,786.00	\$714,745.00	\$151,388.77	\$151,388.77	\$563,356.23
Total del Gasto	\$41,576,700.00	\$32,650,099.63	\$74,226,799.63	\$69,295,388.53	\$69,295,388.53	\$4,931,411.10



FORMATO 6C ESTADO ANALÍTICO DEL EJERCICIO DEL PRESUPUESTO DE EGRESOS DETALLADO LDF (CLASIFICACIÓN FUNCIONAL)

Sistema para el Desarrollo Integral de la Familia del Municipio de Isla Mujeres						
ESTADO ANALÍTICO DEL PRESUPUESTO DE EGRESOS DETALLADO - Ley de Disciplina Financiera						
Clasificación Funcional						
Del 01 de Enero al 31 de Diciembre de 2023						
(Miles de Pesos)						
Concepto	Aprobado	Ampliaciones /Reducciones	Modificado	Devengado	Pagado	Subejercicio
DESARROLLO SOCIAL	\$41,576,700.00	\$32,650,099.63	\$74,226,799.63	\$69,295,388.53	\$69,295,388.53	\$4,931,411.10
Recreación, cultura y otras manifestaciones sociales	\$3,610,907.00	-\$566,066.00	\$3,044,841.00	\$2,464,757.64	\$2,464,757.64	\$580,083.36
Protección Social	\$37,965,793.00	\$33,216,165.63	\$71,181,958.63	\$66,830,630.89	\$66,830,630.89	\$4,351,327.74
Total	\$41,576,700.00	\$32,650,099.63	74,227	\$69,295,388.53	\$69,295,388.53	\$4,931,411.10

Las cifras pueden presentar diferencias por redondeos.



FORMATO 6D ESTADO ANALÍTICO DEL EJERCICIO DEL PRESUPUESTO DE EGRESOS DETALLADO LDF (CLASIFICACIÓN DE SERVICIOS PERSONALES POR CATEGORÍA)

Sistema para el Desarrollo Integral de la Familia del Municipio de Isla Mujeres						
ESTADO ANALÍTICO DEL PRESUPUESTO DE EGRESOS DETALLADO - Ley de Disciplina Financiera						
Clasificación de Servicios Personales por Categoría						
Del 01 de Enero al 31 de Diciembre de 2023						
(Miles de Pesos)						
Concepto	Aprobado	Ampliaciones /Reducciones	Modificado	Devengado	Pagado	Subejercicio
I. Gasto No Etiquetado	25,000	35,382	60,382	59,268	59,268	1,114
Personal Administrativo y de Servicio Público	25,000	35,382	60,382	59,268	59,268	1,114
Magisterio	0	0	0	0	0	0
Servicios de Salud	0	0	0	0	0	0
Personal Administrativo	0	0	0	0	0	0
Personal Médico, Paramédico y afin	0	0	0	0	0	0
Seguridad Pública	0	0	0	0	0	0
Gastos asociados a la Implementación de Nuevas Leyes Federales o Reformas a las mismas	0	0	0	0	0	0
Sentencias laborales definitivas	0	0	0	0	0	0
II. Gasto Etiquetado	0	0	0	0	0	0
Personal Administrativo y de Servicio Público	0	0	0	0	0	0
Magisterio	0	0	0	0	0	0
Servicios de Salud	0	0	0	0	0	0
Personal Administrativo	0	0	0	0	0	0
Personal Médico, Paramédico y afin	0	0	0	0	0	0
Seguridad Pública	0	0	0	0	0	0
Gastos asociados a la Implementación de Nuevas Leyes Federales o Reformas a las mismas	0	0	0	0	0	0
Sentencias laborales definitivas	0	0	0	0	0	0
Total	25,000	35,382	60,382	59,268	59,268	1,114

Las cifras pueden presentar diferencias por redondeos.



ANEXO 3-GUÍA DE CUMPLIMIENTO DE LA LEY DE DISCIPLINA FINANCIERA DE LAS ENTIDADES FEDERATIVAS Y MUNICIPIOS

Guía de Cumplimiento de la Ley de Disciplina Financiera de las Entidades Federativas y Municipios								
Del 1 de enero al 31 de diciembre de 2023								
Indicadores de Observancia (c)	Implementación			Resultado		Fundamento (h)	Comentarios (i)	
	SI		NO	Monto o valor (f)	Unidad (pesos/porcentaje) (g)			
		Mecanismo de Verificación (d)	Fecha estimada de cumplimiento (e)					
INDICADORES PRESUPUESTARIOS								
A. INDICADORES CUANTITATIVOS								
1 Balance Presupuestario Sostenible (j)								
a.	Propuesto		Iniciativa de Ley de Ingresos y Proyecto de Presupuesto de Egresos			pesos	Art. 6 y 19 de la LDF	-
b.	Aprobado		Ley de Ingresos y Presupuesto de Egresos			pesos	Art. 6 y 19 de la LDF	-
c.	Ejercido		Cuenta Pública / Formato 4 LDF		-67,746	pesos	Art. 6 y 19 de la LDF	
2 Balance Presupuestario de Recursos Disponibles Sostenible (k)								
a.	Propuesto		Iniciativa de Ley de Ingresos y Proyecto de Presupuesto de Egresos			pesos	Art. 6 y 19 de la LDF	-
b.	Aprobado		Ley de Ingresos y Presupuesto de Egresos			pesos	Art. 6 y 19 de la LDF	-
c.	Ejercido		Cuenta Pública /		-67,746	pesos	Art. 6 y 19 de la LDF	



		Formato 4 LDF						
3 Financiamiento Neto dentro del Techo de Financiamiento Neto (l)								
a.	Propuesto	Iniciativa de Ley de Ingresos				pesos	Art. 6, 19 y 46 de la LDF	-
b.	Aprobado	Ley de Ingresos				pesos	Art. 6, 19 y 46 de la LDF	-
c.	Ejercido	Cuenta Pública / Formato 4 LDF				pesos	Art. 6, 19 y 46 de la LDF	
Recursos destinados a la								
4 atención de desastres naturales								
a.	Asignación al fideicomiso para desastres naturales (m)							
	a.1 Aprobado	Reporte Trim. Formato 6 a)				pesos	Art. 9 de la LDF	
	a.2 Pagado	Cuenta Pública / Formato 6 a)				pesos	Art. 9 de la LDF	
b.	Aportación promedio realizada por la Entidad Federativa durante los 5 ejercicios previos, para infraestructura dañada por desastres naturales (n)					pesos	Art. 9 de la LDF	
c.	Saldo del fideicomiso para desastres naturales (o)					pesos	Art. 9 de la LDF	
d.	Costo promedio de los últimos 5 ejercicios de la reconstrucción de infraestructura dañada por desastres naturales (p)					pesos	Art. 9 de la LDF	
5 Techo para servicios personales (q)								
a.	Asignación en el Presupuesto de Egresos				25,000	pesos	Art. 10 y 21 de la LDF	
b.	Ejercido				25,000	pesos	Art. 13 fracc. V y 21 de la LDF	



Previsiones de gasto para 6 compromisos de pago derivados de APPs (r)							
a.	Asignación en el Presupuesto de Egresos		Presupuesto de Egresos			pesos	Art. 11 y 21 de la LDF
7 Techo de ADEFAS para el ejercicio fiscal (s)							
a.	Propuesto		Proyecto de Presupuesto de Egresos			pesos	Art. 12 y 20 de la LDF -
b.	Aprobado		Reporte Trim. Formato 6 a)			pesos	Art. 12 y 20 de la LDF
c.	Ejercido		Cuenta Pública / Formato 6 a)			pesos	Art. 12 y 20 de la LDF
B. INDICADORES CUALITATIVOS							
1 Iniciativa de Ley de Ingresos y Proyecto de Presupuesto de Egresos							LEY DE INGRESOS:
a.	Objetivos anuales, estrategias y metas para el ejercicio fiscal (t)		Iniciativa de Ley de Ingresos y Proyecto de Presupuesto de Egresos				Art. 5 y 18 de la LDF -
b.	Proyecciones de ejercicios posteriores (u)		Iniciativa de Ley de Ingresos y Proyecto de Presupuesto de Egresos / Formatos 7 a) y b)				Art. 5 y 18 de la LDF -
c.	Descripción de riesgos relevantes y propuestas de acción para enfrentarlos (v)		Iniciativa de Ley de Ingresos y Proyecto de Presupuesto de Egresos				Art. 5 y 18 de la LDF -
d.	Resultados de ejercicios fiscales anteriores y el ejercicio fiscal en cuestión (w)		Iniciativa de Ley de Ingresos y Proyecto de Presupuesto de Egresos /				Art. 5 y 18 de la LDF -



		Formatos 7 c) y d)					
e.	Estudio actuarial de las pensiones de sus trabajadores (x)	Proyecto de Presupuesto de Egresos / Formato 8				Art. 5 y 18 de la LDF	-
2 Balance Presupuestario de Recursos Disponibles, en caso de ser negativo							
a.	Razones excepcionales que justifican el Balance Presupuestario de Recursos Disponibles negativo (y)	Iniciativa de Ley de Ingresos o Proyecto de Presupuesto de Egresos				Art. 6 y 19 de la LDF	
b.	Fuente de recursos para cubrir el Balance Presupuestario de Recursos Disponibles negativo (z)	Iniciativa de Ley de Ingresos o Proyecto de Presupuesto de Egresos				Art. 6 y 19 de la LDF	
c.	Número de ejercicios fiscales y acciones necesarias para cubrir el Balance Presupuestario de Recursos Disponibles negativo (aa)	Iniciativa de Ley de Ingresos o Proyecto de Presupuesto de Egresos				Art. 6 y 19 de la LDF	
d.	Informes Trimestrales sobre el avance de las acciones para recuperar el Balance Presupuestario de Recursos Disponibles (bb)	Reporte Trim. y Cuenta Pública				Art. 6 y 19 de la LDF	
3 Servicios Personales							
a.	Remuneraciones de los servidores públicos (cc)	Proyecto de Presupuesto de Egresos				Art. 10 y 21 de la LDF	
b.	Previsiones salariales y económicas para cubrir incrementos salariales, creación de plazas y otros (dd)	Proyecto de Presupuesto de Egresos				Art. 10 y 21 de la LDF	
INDICADORES DEL EJERCICIO PRESUPUESTARIO							
A. INDICADORES CUANTITATIVOS							
1 Ingresos Excedentes derivados de Ingresos de Libre Disposición							
a.	Monto de Ingresos Excedentes derivados de ILD (ee)			16,246	pesos	Art. 14 y 21 de la LDF	-



b.	Monto de Ingresos Excedentes derivados de ILD destinados al fin del A.14, fracción I de la LDF (ff)					pesos	Art. 14 y 21 de la LDF	-
c.	Monto de Ingresos Excedentes derivados de ILD destinados al fin del A.14, fracción II, a) de la LDF (gg)					pesos	Art. 14 y 21 de la LDF	-
d.	Monto de Ingresos Excedentes derivados de ILD destinados al fin del A.14, fracción II, b) de la LDF (hh)					pesos	Art. 14 y 21 de la LDF	-
e.	Monto de Ingresos Excedentes derivados de ILD destinados al fin del artículo noveno transitorio de la LDF (ii)					pesos	Art. Noveno o Transitorio de la LDF	-
B. INDICADORES CUALITATIVOS								
1	Análisis Costo-Beneficio para programas o proyectos de inversión mayores a 10 millones de UDIS (jj)					pesos	Art. 13 frac. III y 21 de la LDF	-
2	Análisis de conveniencia y análisis de transferencia de riesgos de los proyectos APPs (kk)						Art. 13 frac. III y 21 de la LDF	
3	Identificación de población objetivo, destino y temporalidad de subsidios (ll)						Art. 13 frac. VII y 21 de la LDF	
INDICADORES DE DEUDA PÚBLICA								
A. INDICADORES CUANTITATIVOS								
1 Obligaciones a Corto Plazo								
a.	Límite de Obligaciones a Corto Plazo (mm)				0	pesos	Art. 30 frac. I de la LDF	
b.	Obligaciones a Corto Plazo (nn)					pesos	Art. 30 frac. I de la LDF	



**RELACIÓN DE LAS CUENTAS BANCARIAS PRODUCTIVAS, ESPECIFICAS
EN LAS CUALES SE DEPOSITAN RECURSOS FEDERALES
TRANSFERIDOS**

NO APLICA



RELACIÓN DE BIENES QUE COMPONEN EL PATRIMONIO DEL ENTE PÚBLICO. (ENLACE WEB DONDE ESTA PUBLICADO)

BIENES MUEBLES

SISTEMA PARA EL DESARROLLO INTEGRAL DE LA FAMILIA DEL MUNICIPIO DE ISLA MUJERES QUINTANA ROO.		
RELACIÓN DE LAS ADQUISICIONES DE BIENES MUEBLES E INTANGIBLES, CORRESPONDIENTES AL EJERCICIO FISCAL 2023.		
CÓDIGO	DESCRIPCIÓN DEL BIEN	VALOR EN LIBROS
30601013001	ORGANIZADOR MULTIUSOS 60X24X180 COLOR BLANCO CON NUMERO DE SERIE:56101701.	\$1,097.00
30601013004	ORGANIZADOR MULTIUSOS 60X24X180 COLOR BLANCO CON NUMERO DE SERIE:56101701.	\$1,097.00
30601013002	LIBRERO CON 3 REPISAS COLOBRANCO CON NUMERO DE SERIE: 56101507.	\$720.97
30601013003	LIBRERO CON 3 REPISAS COLOBRANCO CON NUMERO DE SERIE: 56101507.	\$720.97
30601332001	MESA INFANTIL DE MADERA COLOR CAFÉ OSCURO CON NUMERO DE SERIE:56101500.	\$859.05
30601332002	MESA INFANTIL DE MADERA COLOR CAFÉ OSCURO CON NUMERO DE SERIE:56101500.	\$859.05
30601333001	SILLA INFANTIL AZ COLOR AZUL CON NUMERO DE SERIE:56101602.	\$378.99
30601333002	SILLA INFANTIL AZ COLOR AZUL CON NUMERO DE SERIE:56101602.	\$378.99
30601333003	SILLA INFANTIL AZ COLOR AZUL CON NUMERO DE SERIE:56101602.	\$378.99
30601333004	SILLA INFANTIL AZ COLOR AZUL CON NUMERO DE SERIE:56101602.	\$378.99



35502061001	CAMBIADOR MODERN, REGULAR, COLOR BLANCO UNISE CON NUMERO DE SERIE:53131647	\$4,799.60
35502061002	CAMBIADOR MODERN, REGULAR, COLOR BLANCO UNISE CON NUMERO DE SERIE:53131647	\$4,799.60
34702097001	TOLDO COLOR BLANCO CON NUMERO DE SERIE:30151901.	\$2,060.34
34702097002	TOLDO COLOR BLANCO CON NUMERO DE SERIE:30151901.	\$1,954.83
34702097003	TOLDO COLOR BLANCO CON NUMERO DE SERIE:30151901.	\$1,954.83
34702097004	TOLDO ARMABLE COLOR BLANCO 3M X 6M CON NUMERO DE SERIE:30151901.	\$6,249
34702097005	TOLDO ARMABLE COLOR BLANCO 3M X 6M CON NUMERO DE SERIE:30151901.	\$6,249
34702097006	TOLDO ARMABLE COLOR BLANCO 3M X 6M CON NUMERO DE SERIE:30151901.	\$6,249
30305022002	COMPUTADORA COMPLETA AIO LENOVO NEO THINKCENTRE SSD 265 GB-1220P INTEL INSIDE CORE I3 COLOR NEGRO WIFI WIN 11 PRO MODELO 12B2000YLS NUMERO DE SERIE: SMP28X4BA INCLUYE MOUSE Y TECLADO	\$17,271.82
30305022003	COMPUTADORA COMPLETA AIO LENOVO NEO THINKCENTRE SSD 265 GB-1220P INTEL INSIDE CORE I3 COLOR NEGRO WIFI WIN 11 PRO MODELO 12B2000YLS NUMERO DE SERIE: SMP28X7JK INCLUYE MOUSE Y TECLADO	\$17,271.82
30305022004	COMPUTADORA COMPLETA AIO LENOVO NEO THINKCENTRE SSD 265 GB-1220P INTEL INSIDE CORE I3 COLOR NEGRO WIFI WIN 11 PRO MODELO 12B2000YLS NUMERO DE SERIE: SMP28X48M INCLUYE MOUSE Y TECLADO	\$17,271.82



33105022001	COMPUTADORA COMPLETA AIO LENOVO NEO THINKCENTRE SSD 265 GB-1220P INTEL INSIDE CORE I3 COLOR NEGRO WIFI WIN 11 PRO MODELO 12B2000YLS NUMERO DE SERIE: SMP28X4AS INCLUYE MOUSE Y TECLADO	\$17,271.82
33205022004	COMPUTADORA COMPLETA AIO LENOVO NEO THINKCENTRE SSD 265 GB-1220P INTEL INSIDE CORE I3 COLOR NEGRO WIFI WIN 11 PRO MODELO 12B2000YLS NUMERO DE SERIE: SMP28X4AV INCLUYE MOUSE Y TECLADO	\$17,271.82
33205022003	COMPUTADORA COMPLETA AIO LENOVO NEO THINKCENTRE SSD 265 GB-1220P INTEL INSIDE CORE I3 COLOR NEGRO WIFI WIN 11 PRO MODELO 12B2000YLS NUMERO DE SERIE: SMP28X49K INCLUYE MOUSE Y TECLADO	\$17,271.82
33405022002	COMPUTADORA COMPLETA AIO LENOVO NEO THINKCENTRE SSD 265 GB-1220P INTEL INSIDE CORE I3 COLOR NEGRO WIFI WIN 11 PRO MODELO 12B2000YLS NUMERO DE SERIE: SMP28X4AW INCLUYE MOUSE Y TECLADO	\$17,271.82
33205022002	COMPUTADORA COMPLETA AIO LENOVO NEO THINKCENTRE SSD 265 GB-1220P INTEL INSIDE CORE I3 COLOR NEGRO WIFI WIN 11 PRO MODELO 12B2000YLS NUMERO DE SERIE: SMP28X489 INCLUYE MOUSE Y TECLADO	\$17,271.82
30605022001	COMPUTADORA COMPLETA AIO LENOVO NEO THINKCENTRE SSD 265 GB-1220P INTEL INSIDE CORE I3 COLOR NEGRO WIFI WIN 11 PRO MODELO 12B2000YLS NUMERO DE SERIE: SMP28X4BA INCLUYE MOUSE Y TECLADO	\$17,271.82
30605022002	COMPUTADORA COMPLETA AIO LENOVO NEO THINKCENTRE SSD 265 GB-1220P INTEL INSIDE CORE I3 COLOR NEGRO WIFI WIN 11 PRO MODELO 12B2000YLS NUMERO DE SERIE: SMP28X7KA INCLUYE MOUSE Y TECLADO	\$17,271.82



30405022001	COMPUTADORA COMPLETA AIO LENOVO NEO THINKCENTRE SSD 265 GB-1220P INTEL INSIDE CORE I3 COLOR NEGRO WIFI WIN 11 PRO MODELO 12B2000YLS NUMERO DE SERIE: SMP28X4AR INCLUYE MOUSE Y TECLADO	\$17,271.82
30105022001	COMPUTADORA COMPLETA AIO LENOVO NEO THINKCENTRE SSD 265 GB-1220P INTEL INSIDE CORE I3 COLOR NEGRO WIFI WIN 11 PRO MODELO 12B2000YLS NUMERO DE SERIE: SMP28X4A3 INCLUYE MOUSE Y TECLADO	\$17,271.82
30205022001	COMPUTADORA COMPLETA AIO LENOVO NEO THINKCENTRE SSD 265 GB-1220P INTEL INSIDE CORE I3 COLOR NEGRO WIFI WIN 11 PRO MODELO 12B2000YLS NUMERO DE SERIE: SMP28X4B3 INCLUYE MOUSE Y TECLADO	\$17,271.82
34305022001	COMPUTADORA COMPLETA AIO LENOVO NEO THINKCENTRE SSD 265 GB-1220P INTEL INSIDE CORE I3 COLOR NEGRO WIFI WIN 11 PRO MODELO 12B2000YLS NUMERO DE SERIE: SMP28X48Y INCLUYE MOUSE Y TECLADO	\$17,271.82
33305022002	COMPUTADORA COMPLETA AIO LENOVO NEO THINKCENTRE SSD 265 GB-1220P INTEL INSIDE CORE I3 COLOR NEGRO WIFI WIN 11 PRO MODELO 12B2000YLS NUMERO DE SERIE: SMP28X4AN INCLUYE MOUSE Y TECLADO	\$17,271.82
35503418001	CAMARA DE VIGILANCIA HILOOK SERIE/DOMO IP 4 MEGAPIXEL/30MTS IR/EXTERIOR IP67/IK10/DWDR/LENTE2.8MM/ONVIF:IPC-D140H@MARCA:HILOOKBY HIK VISION CON NUMERO DE SERIE: J51320035	\$8,868.87
35503418002	CAMARA DE VIGILANCIA HILOOK SERIE/DOMO IP 4 MEGAPIXEL/30MTS IR/EXTERIOR IP67/IK10/DWDR/LENTE2.8MM/ONVIF:IPC-D140H@MARCA:HILOOKBY HIK VISION CON NUMERO DE SERIE: J51320038	\$8,868.87



35503418003	CAMARA DE VIGILANCIA HILOOK SERIE/DOMO IP 4 MEGAPIXEL/30MTS IR/EXTERIOR IP67/IK10/DWDR/LENTE2.8MM/ONVIF:IPC- D140H@MARCA:HILOOKBY HIK VISION CON NUMERO DE SERIE: J51320039	\$8,868.87
35503418004	CAMARA DE VIGILANCIA HILOOK SERIE/DOMO IP 4 MEGAPIXEL/30MTS IR/EXTERIOR IP67/IK10/DWDR/LENTE2.8MM/ONVIF:IPC- D140H@MARCA:HILOOKBY HIK VISION CON NUMERO DE SERIE: J51320040	\$8,868.87
35503418005	CAMARA DE VIGILANCIA HILOOK SERIE/DOMO IP 4 MEGAPIXEL/30MTS IR/EXTERIOR IP67/IK10/DWDR/LENTE2.8MM/ONVIF:IPC- D140H@MARCA:HILOOKBY HIK VISION CON NUMERO DE SERIE: J51320044	\$8,868.87
35503418006	CAMARA DE VIGILANCIA HILOOK SERIE/DOMO IP 4 MEGAPIXEL/30MTS IR/EXTERIOR IP67/IK10/DWDR/LENTE2.8MM/ONVIF:IPC- D140H@MARCA:HILOOKBY HIK VISION CON NUMERO DE SERIE: J51320046	\$8,868.87
35503418007	CAMARA DE VIGILANCIA HILOOK SERIE/DOMO IP 4 MEGAPIXEL/30MTS IR/EXTERIOR IP67/IK10/DWDR/LENTE2.8MM/ONVIF:IPC- D140H@MARCA:HILOOKBY HIK VISION CON NUMERO DE SERIE: J51320052	\$8,868.87
35503418008	CAMARA DE VIGILANCIA HILOOK SERIE/DOMO IP 4 MEGAPIXEL/30MTS IR/EXTERIOR IP67/IK10/DWDR/LENTE2.8MM/ONVIF:IPC- D140H@MARCA:HILOOKBY HIK VISION CON NUMERO DE SERIE: J51320055	\$8,868.87
35503418009	CAMARA DE VIGILANCIA HILOOK SERIE/DOMO IP 4 MEGAPIXEL/30MTS IR/EXTERIOR IP67/IK10/DWDR/LENTE2.8MM/ONVIF:IPC- D140H@MARCA:HILOOKBY HIK VISION CON NUMERO DE SERIE: J51320057	\$8,868.87



35503418010	CAMARA DE VIGILANCIA HILOOK SERIE/DOMO IP 4 MEGAPIXEL/30MTS IR/EXTERIOR IP67/IK10/DWDR/LENTE2.8MM/ONVIF:IPC- D140H@MARCA:HILOOKBY HIK VISION CON NUMERO DE SERIE: J511320084	\$8,868.87
35503418011	CAMARA DE VIGILANCIA HILOOK SERIE/DOMO IP 4 MEGAPIXEL/30MTS IR/EXTERIOR IP67/IK10/DWDR/LENTE2.8MM/ONVIF:IPC- D140H@MARCA:HILOOKBY HIK VISION CON NUMERO DE SERIE: J52087551	\$8,868.87
35503418012	CAMARA DE VIGILANCIA HILOOK SERIE/DOMO IP 4 MEGAPIXEL/30MTS IR/EXTERIOR IP67/IK10/DWDR/LENTE2.8MM/ONVIF:IPC- D140H@MARCA:HILOOKBY HIK VISION CON NUMERO DE SERIE: J52087577	\$8,868.87
35503418013	CAMARA DE VIGILANCIA HILOOK SERIE/DOMO IP 4 MEGAPIXEL/30MTS IR/EXTERIOR IP67/IK10/DWDR/LENTE2.8MM/ONVIF:IPC- D140H@MARCA:HILOOKBY HIK VISION CON NUMERO DE SERIE: J52087583	\$8,868.87
35503418014	CAMARA DE VIGILANCIA HILOOK SERIE/DOMO IP 4 MEGAPIXEL/30MTS IR/EXTERIOR IP67/IK10/DWDR/LENTE2.8MM/ONVIF:IPC- D140H@MARCA:HILOOKBY HIK VISION CON NUMERO DE SERIE: J52087584	\$8,868.87
35503418015	CAMARA DE VIGILANCIA HILOOK SERIE/DOMO IP 4 MEGAPIXEL/30MTS IR/EXTERIOR IP67/IK10/DWDR/LENTE2.8MM/ONVIF:IPC- D140H@MARCA:HILOOKBY HIK VISION CON NUMERO DE SERIE: J53285869	\$8,868.87
35503418016	CAMARA DE VIGILANCIA HILOOK SERIE/DOMO IP 4 MEGAPIXEL/30MTS IR/EXTERIOR IP67/IK10/DWDR/LENTE2.8MM/ONVIF:IPC- D140H@MARCA:HILOOKBY HIK VISION CON NUMERO DE SERIE: J53285882	\$8,868.87



35503418017	CAMARA DE VIGILANCIA HILOOK SERIE/DOMO IP 4 MEGAPIXEL/30MTS IR/EXTERIOR IP67/IK10/DWDR/LENTE2.8MM/ONVIF:IPC-D140H©MARCA:HILOOKBY HIK VISION CON NUMERO DE SERIE: J52087587	\$8,868.87
3550642001	SISTEMA DE ALARMA DE 100DB. CON NUMERO DE SERIE:46171602.	\$8,708.12
35206420001	SISTEMA DE ALARMA DE 100DB. CON NUMERO DE SERIE:46171602.	\$8,708.12
34906420001	SISTEMA DE ALARMA DE 100DB. CON NUMERO DE SERIE:46171602.	\$8,708.12
34713028001	TRAMPOLIN (PARQUE DE LAS TORTUGAS)	\$6,499.00
30305013001	NO BREAK MODELO COMPLET ERI-5-017 CON REGULADOR Y SUPRESOR INTEGRADO MT505,500VA/250 W RESPALDO 12MINS CARGA MAX8 CONTACTOS CON NUMERO DE SERIE: 22Y330181.	1,525.40
34702097007	TOLDO ARMABLE COLOR BLANCO 3M X 6M CON NUMERO DE SERIE:3015901	\$6,249.00
33105004001	IMPRESORA EPSON MULTIPLE MODELO ECOTANK L350 CON NUMERO DE SERIE:44101503.	\$5,895.00
35202419001	BOUNCER BLUE BOUCER PRINSEL, AZUL CON NUMERO DE SERIE:56101800.	\$699.30
35202419002	BOUNCER BLUE BOUCER PRINSEL, AZUL CON NUMERO DE SERIE:56101800.	\$699.30
35202419003	BOUNCER BLUE BOUCER PRINSEL, AZUL CON NUMERO DE SERIE:56101800.	\$699.30
35202419004	BOUNCER BLUE BOUCER PRINSEL, AZUL CON NUMERO DE SERIE:56101800.	\$699.30
35202419005	BOUNCER BLUE BOUCER PRINSEL, AZUL CON NUMERO DE SERIE:56101800.	\$699.30
35202419006	BOUNCER BLUE BOUCER PRINSEL, AZUL CON NUMERO DE SERIE:56101800.	\$699.30
35202419007	BOUNCER BLUE BOUCER PRINSEL, AZUL CON NUMERO DE SERIE:56101800.	\$699.30



35202419008	BOUNCER BLUE BOUCER PRINSEL, AZUL CON NUMERO DE SERIE:56101800.	\$699.30
35202419009	BOUNCER BLUE BOUCER PRINSEL, AZUL CON NUMERO DE SERIE:56101800.	\$699.30
35202419010	BOUNCER BLUE BOUCER PRINSEL, AZUL CON NUMERO DE SERIE:56101800.	\$699.30
35202061001	CAMBIADOR MULTIPLE COLOR BLANCO CON NUMERO DE SERIE:50101500.	\$1,799.00
34805020001	LAP HUAWEI MATEBOOK 16SINTEL CORE 19 12TH 16 RAM+1TB SSD PANTALL TACTIL.	\$42,698.00
35205004001	IMPRESORA MARCA EPSON ECOTANK MODELO L3251 VIENE CON CABLE DE CORRIENTE Y SUS TINTAS RELLENABLES.	\$5,699.00
34605004001	IMPRESORA MARCA EPSON ECOTANK MODELO L3251 VIENE CON CABLE DE CORRIENTE Y SUS TINTAS RELLENABLES.	\$5,699.00
33405007001	REGULADOR KOBLENZ COLOR NEGRO CON GRIS MODELO BP-1400_I	\$495.68
33105007001	REGULADOR KOBLENZ ELECTRICO DE TENSION COLOR GRIS MODELO:ER-2000 N° SERIE:22-12-4067.	\$685.34
30405007001	REGULADOR KOBLENZ COLOR NEGRO CON GRIS MODELO BP-1400_I	\$495.68
30305007002	REGULADOR KOBLENZ COLOR NEGRO CON GRIS MODELO BP-1400_I	\$495.68
30305007003	REGULADOR KOBLENZA COLOR NEGRO MODELO: PROTEKTOR RS-1410	\$495.68
35203418001	CAMARA DOMO IP4 MEGAPIXEL/30MTS IR EXTEROI IP67/IK10/POE/DWDR/LENTE28.MM/ONVIF (DETECTOR EN HUMANOS Y VEHICULOS) MICROFONO INTEGRADO CON NUMERO FR SERIE:46171610.	\$8,611.84
35203418002	CAMARA DOMO IP4 MEGAPIXEL/30MTS IR EXTEROI IP67/IK10/POE/DWDR/LENTE28.MM/ONVIF (DETECTOR EN HUMANOS Y VEHICULOS) MICROFONO INTEGRADO CON NUMERO FR SERIE:46171610.	\$8,611.84
35203418003	CAMARA DOMO IP4 MEGAPIXEL/30MTS IR EXTEROI IP67/IK10/POE/DWDR/LENTE28.MM/ONVIF (DETECTOR EN HUMANOS Y VEHICULOS) MICROFONO INTEGRADO CON NUMERO FR SERIE:46171610.	\$8,611.84



35203418004	CAMARA DOMO IP4 MEGAPIXEL/30MTS IR EXTEROI IP67/IK10/POE/DWDR/LENTE28.MM/ONVIF (DETECTOR EN HUMANOS Y VEHICULOS) MICROFONO INTEGRADO CON NUMERO FR SERIE:46171610.	\$8,611.84
35203418005	CAMARA DOMO IP4 MEGAPIXEL/30MTS IR EXTEROI IP67/IK10/POE/DWDR/LENTE28.MM/ONVIF (DETECTOR EN HUMANOS Y VEHICULOS) MICROFONO INTEGRADO CON NUMERO FR SERIE:46171610.	\$8,611.84
35203418006	CAMARA DOMO IP4 MEGAPIXEL/30MTS IR EXTEROI IP67/IK10/POE/DWDR/LENTE28.MM/ONVIF (DETECTOR EN HUMANOS Y VEHICULOS) MICROFONO INTEGRADO CON NUMERO FR SERIE:46171610.	\$8,611.84
35203418007	CAMARA DOMO IP4 MEGAPIXEL/30MTS IR EXTEROI IP67/IK10/POE/DWDR/LENTE28.MM/ONVIF (DETECTOR EN HUMANOS Y VEHICULOS) MICROFONO INTEGRADO CON NUMERO FR SERIE:46171610.	\$8,611.84
35203418008	CAMARA DOMO IP4 MEGAPIXEL/30MTS IR EXTEROI IP67/IK10/POE/DWDR/LENTE28.MM/ONVIF (DETECTOR EN HUMANOS Y VEHICULOS) MICROFONO INTEGRADO CON NUMERO FR SERIE:46171610.	\$8,611.84
35203418009	CAMARA DOMO IP4 MEGAPIXEL/30MTS IR EXTEROI IP67/IK10/POE/DWDR/LENTE28.MM/ONVIF (DETECTOR EN HUMANOS Y VEHICULOS) MICROFONO INTEGRADO CON NUMERO FR SERIE:46171610.	\$8,611.84
35203418010	CAMARA DOMO IP4 MEGAPIXEL/30MTS IR EXTEROI IP67/IK10/POE/DWDR/LENTE28.MM/ONVIF (DETECTOR EN HUMANOS Y VEHICULOS) MICROFONO INTEGRADO CON NUMERO FR SERIE:46171610.	\$8,611.84
35203418011	CAMARA DOMO IP4 MEGAPIXEL/30MTS IR EXTEROI IP67/IK10/POE/DWDR/LENTE28.MM/ONVIF (DETECTOR EN HUMANOS Y VEHICULOS) MICROFONO INTEGRADO CON NUMERO FR SERIE:46171610.	\$8,611.84
35203418012	CAMARA DOMO IP4 MEGAPIXEL/30MTS IR EXTEROI IP67/IK10/POE/DWDR/LENTE28.MM/ONVIF (DETECTOR EN HUMANOS Y VEHICULOS) MICROFONO INTEGRADO CON NUMERO FR SERIE:46171610.	\$8,611.84
35203418013	CAMARA DOMO IP4 MEGAPIXEL/30MTS IR EXTEROI IP67/IK10/POE/DWDR/LENTE28.MM/ONVIF (DETECTOR EN HUMANOS Y VEHICULOS) MICROFONO INTEGRADO CON NUMERO FR SERIE:46171610.	\$8,611.84



35203418014	CAMARA DOMO IP4 MEGAPIXEL/30MTS IR EXTEROI IP67/IK10/POE/DWDR/LENTE28.MM/ONVIF (DETECTOR EN HUMANOS Y VEHICULOS) MICROFONO INTEGRADO CON NUMERO FR SERIE:46171610.	\$8,611.84
35203418015	CAMARA DOMO IP4 MEGAPIXEL/30MTS IR EXTEROI IP67/IK10/POE/DWDR/LENTE28.MM/ONVIF (DETECTOR EN HUMANOS Y VEHICULOS) MICROFONO INTEGRADO CON NUMERO FR SERIE:46171610.	\$8,611.84
35203418016	CAMARA DOMO IP4 MEGAPIXEL/30MTS IR EXTEROI IP67/IK10/POE/DWDR/LENTE28.MM/ONVIF (DETECTOR EN HUMANOS Y VEHICULOS) MICROFONO INTEGRADO CON NUMERO FR SERIE:46171610.	\$8,611.84
35203418017	CAMARA DOMO IP4 MEGAPIXEL/30MTS IR EXTEROI IP67/IK10/POE/DWDR/LENTE28.MM/ONVIF (DETECTOR EN HUMANOS Y VEHICULOS) MICROFONO INTEGRADO CON NUMERO FR SERIE:46171610.	\$8,611.84
35203418018	CAMARA DOMO IP4 MEGAPIXEL/30MTS IR EXTEROI IP67/IK10/POE/DWDR/LENTE28.MM/ONVIF (DETECTOR EN HUMANOS Y VEHICULOS) MICROFONO INTEGRADO CON NUMERO FR SERIE:46171610.	\$8,611.84
34701006004	MESA DE SERVICIO N CON NUMERO DE SERIE: 56101603.	\$644.99
34701006005	MESA DURA FORTE GR CON NUMERO DE SERIE:56101603.	\$495.00
36403002001	TELEVISION COLOR NEGRO DE MARCA FRANMELES SMART TV TCL 65" 4K UHD TV CON NUMERO DE SERIE:65D453	\$8,997.00
36401082001	JUEGO DE SALA COMPUESTA POR 3 PIEZAS 2/LOVESETA COLOR AZUL MARINO CON NUMERO DE SERIE:56101500	\$7,990.00
36402084001	CONGELADOR COLOR BLANCO CON NUMOERI DE SERIE:52141500	\$7,990.00
36405022001	COMPUTADORA COMPLETA (MONITOR, TECLADO Y MOUSE) BUNDLE AIO COLOR BLANCO CON NUMERO DE SERIE:43211507	\$13,999.00
36405022002	COMPUTADORA COMPLETA (MONITOR, TECLADO Y MOUSE) BUNDLE AIO COLOR BLANCO CON NUMERO DE SERIE:43211507	\$13,999.00



36405022003	COMPUTADORA COMPLETA (MONITOR, TECLADO Y MOUSE) BUNDLE AIO COLOR BLANCO CON NUMERO DE SERIE:43211507	\$13,999.00
33205023001	ESCANER BROTHER ADS4700W CON NUMERO DE SERIE:82121700	\$12,278.52
33205023002	ESCANER BROTHER ADS4700W CON NUMERO DE SERIE:82121700	\$12,278.52
34405430001	TELEFONO CELULAR MARCA SAMSUNG MODELO A14 4G R8, COLOR NEGRO CON CABLE PARA CARGAR INCLUIDO CON NUMERO DE SERIE:43191501.	\$3,999.00
30302430001	ESTANTE DE ALMACENAJE DE 5 REPISAS MARCA WHALEN COLOR NEGRO CON NUMERO DE SERIE:31162309.	\$2,198.99
30302430002	IMPRESORA MULTIFUNCIONAL MARCA ECOTANK L3260 EPSON COLOR NEGRO CON NUMERO DE SERIE:4323110.	\$4,998.99
30301005004	SILLA SECRETARIAL DE OFICINA MARCA TRUE INNOVACIONES COLOR NEGRO ACOJINABLE CON RESPALDO EN LAS MANOS Y DE RUEDITAS CON NUMERO DE SERIE:56112104.	\$1,599.00
30301005005	SILLA SECRETARIAL DE OFICINA MARCA TRUE INNOVACIONES COLOR NEGRO ACOJINABLE CON RESPALDO EN LAS MANOS Y DE RUEDITAS CON NUMERO DE SERIE:56112104.	\$1,599.00
34202430001	ESTANTE DE ALMACENAJE DE 5 REPISAS MARCA WHALEN COLOR NEGRO CON NUMERO DE SERIE:31162309.	\$2,198.99
34302430001	ESTANTE DE ALMACENAJE DE 5 REPISAS MARCA WHALEN COLOR NEGRO CON NUMERO DE SERIE:31162309.	\$2,198.99
34302430002	ESTANTE DE ALMACENAJE DE 5 REPISAS MARCA WHALEN COLOR NEGRO CON NUMERO DE SERIE:31162309.	\$2,198.99
30402430001	ESTANTE DE ALMACENAJE DE 5 REPISAS MARCA WHALEN COLOR NEGRO CON NUMERO DE SERIE:31162309.	\$2,198.99



30405004001	IMPRESORA MULTIFUNCIONAL MARCA ECOTANK L3260 EPSON COLOR NEGRO CON NUMERO DE SERIE:4323110.	\$4,998.99
33201005005	SILLA SECRETARIAL DE OFICINA MARCA TRUE INNOVACIONES COLOR NEGRO ACOJINABLE CON RESPALDO EN LAS MANOS Y DE RUEDITAS CON NUMERO DE SERIE:56112104.	\$1,599.00
33201005004	SILLA SECRETARIAL DE OFICINA MARCA TRUE INNOVACIONES COLOR NEGRO ACOJINABLE CON RESPALDO EN LAS MANOS Y DE RUEDITAS CON NUMERO DE SERIE:56112104.	\$1,599.00
33201005006	SILLA SECRETARIAL DE OFICINA MARCA TRUE INNOVACIONES COLOR NEGRO ACOJINABLE CON RESPALDO EN LAS MANOS Y DE RUEDITAS CON NUMERO DE SERIE:56112104.	\$1,599.00
33201005007	SILLA SECRETARIAL DE OFICINA MARCA TRUE INNOVACIONES COLOR NEGRO ACOJINABLE CON RESPALDO EN LAS MANOS Y DE RUEDITAS CON NUMERO DE SERIE:56112104.	\$1,599.00
33202430001	ESTANTE DE ALMACENAJE DE 5 REPISAS MARCA WHALEN COLOR NEGRO CON NUMERO DE SERIE:31162309.	\$2,198.99
33202430002	ESTANTE DE ALMACENAJE DE 5 REPISAS MARCA WHALEN COLOR NEGRO CON NUMERO DE SERIE:31162309.	\$2,198.99
33301005003	SILLA SECRETARIAL DE OFICINA MARCA TRUE INNOVACIONES COLOR NEGRO ACOJINABLE CON RESPALDO EN LAS MANOS Y DE RUEDITAS CON NUMERO DE SERIE:56112104.	\$1,599.00
33302430001	ESTANTE DE ALMACENAJE DE 5 REPISAS MARCA WHALEN COLOR NEGRO CON NUMERO DE SERIE:31162309.	\$2,198.99
33101005004	SILLA SECRETARIAL DE OFICINA MARCA TRUE INNOVACIONES COLOR NEGRO ACOJINABLE CON RESPALDO EN LAS MANOS Y DE RUEDITAS CON NUMERO DE SERIE:56112104.	\$1,599.00



33105004002	IMPRESORA MULTIFUNCIONAL MARCA ECOTANK L3260 EPSON COLOR NEGRO CON NUMERO DE SERIE:4323110.	\$4,998.99
31101005001	SILLA SECRETARIAL DE OFICINA MARCA TRUE INNOVACIONES COLOR NEGRO ACOJINABLE CON RESPALDO EN LAS MANOS Y DE RUEDITAS CON NUMERO DE SERIE:56112104.	\$1,599.00
30401005002	SILLA SECRETARIAL DE OFICINA MARCA TRUE INNOVACIONES COLOR NEGRO ACOJINABLE CON RESPALDO EN LAS MANOS Y DE RUEDITAS CON NUMERO DE SERIE:56112104.	\$1,599.00
30401005003	SILLA SECRETARIAL DE OFICINA MARCA TRUE INNOVACIONES COLOR NEGRO ACOJINABLE CON RESPALDO EN LAS MANOS Y DE RUEDITAS CON NUMERO DE SERIE:56112104.	\$1,599.00
33301005004	SILLA SECRETARIAL DE OFICINA MARCA TRUE INNOVACIONES COLOR NEGRO ACOJINABLE CON RESPALDO EN LAS MANOS Y DE RUEDITAS CON NUMERO DE SERIE:56112104.	\$1,599.00
33301005005	SILLA SECRETARIAL DE OFICINA MARCA TRUE INNOVACIONES COLOR NEGRO ACOJINABLE CON RESPALDO EN LAS MANOS Y DE RUEDITAS CON NUMERO DE SERIE:56112104.	\$1,599.00
34201005003	SILLA SECRETARIAL DE OFICINA MARCA TRUE INNOVACIONES COLOR NEGRO ACOJINABLE CON RESPALDO EN LAS MANOS Y DE RUEDITAS CON NUMERO DE SERIE:56112104.	\$1,599.00
3420105504	SILLA SECRETARIAL DE OFICINA MARCA TRUE INNOVACIONES COLOR NEGRO ACOJINABLE CON RESPALDO EN LAS MANOS Y DE RUEDITAS CON NUMERO DE SERIE:56112104.	\$1,599.00
33401005002	SILLA SECRETARIAL DE OFICINA MARCA TRUE INNOVACIONES COLOR NEGRO ACOJINABLE CON RESPALDO EN LAS MANOS Y DE RUEDITAS CON NUMERO DE SERIE:56112104.	\$1,599.00



33402430001	ESTANTE DE ALMACENAJE DE 5 REPISAS MARCA WHALEN COLOR NEGRO CON NUMERO DE SERIE:31162309.	\$2,198.99
33402430002	ESTANTE DE ALMACENAJE DE 5 REPISAS MARCA WHALEN COLOR NEGRO CON NUMERO DE SERIE:31162309.	\$2,198.99
30201005004	SILLA SECRETARIAL DE OFICINA MARCA TRUE INNOVACIONES COLOR NEGRO ACOJINABLE CON RESPALDO EN LAS MANOS Y DE RUEDITAS CON NUMERO DE SERIE:56112104.	\$1,599.00
30201005005	SILLA SECRETARIAL DE OFICINA MARCA TRUE INNOVACIONES COLOR NEGRO ACOJINABLE CON RESPALDO EN LAS MANOS Y DE RUEDITAS CON NUMERO DE SERIE:56112104.	\$1,599.00
34301005002	SILLA SECRETARIAL DE OFICINA MARCA TRUE INNOVACIONES COLOR NEGRO ACOJINABLE CON RESPALDO EN LAS MANOS Y DE RUEDITAS CON NUMERO DE SERIE:56112104.	\$1,599.00
35401005002	SILLA SECRETARIAL DE OFICINA MARCA TRUE INNOVACIONES COLOR NEGRO ACOJINABLE CON RESPALDO EN LAS MANOS Y DE RUEDITAS CON NUMERO DE SERIE:56112104.	\$1,599.00
35502070003	REFRIGERADOR MARCA MABE RMS51IVRM0 19P COLOR GRIS CON DOS PUERTAS CON NUMERO DE SERIE:52141509.	\$13,999.00
35405022001	COMPUTADORA COMPLETA MARCA AIO LENOVO IDEA CENTRE 3WIN 11HOME COLOR GEGRO CON NUMERO DE SERIE:43211507 INCLUYE MOUSE Y TECLADO INALAMBRICO.	\$21,305.43
34905022002	COMPUTADORA COMPLETA MARCA AIO LENOVO IDEA CENTRE 3WIN 11HOME COLOR GEGRO CON NUMERO DE SERIE:43211507 INCLUYE MOUSE Y TECLADO INALAMBRICO.	\$21,305.43
33305022003	COMPUTADORA COMPLETA MARCA AIO LENOVO IDEA CENTRE 3WIN 11HOME COLOR GEGRO CON NUMERO DE SERIE:43211507 INCLUYE MOUSE Y TECLADO INALAMBRICO.	\$21,305.43



33405022003	COMPUTADORA COMPLETA MARCA AIO LENOVO IDEA CENTRE 3WIN 11HOME COLOR GEGRO CON NUMERO DE SERIE:43211507 INCLUYE MOUSE Y TECLADO INALAMBRICO.	\$21,305.43
33105022002	COMPUTADORA COMPLETA MARCA DELL AIO OPTIPLEX7410 24IN CI5-1350 W11P 8GB COLOR GEGRO CON NUMERO DE SERIE:43211500 INCLUYE MOUSE Y TECLADO.	\$23,176.80
33205022005	COMPUTADORA COMPLETA MARCA DELL AIO OPTIPLEX7410 24IN CI5-1350 W11P 8GB COLOR GEGRO CON NUMERO DE SERIE:43211500 INCLUYE MOUSE Y TECLADO.	\$23,176.80
33205022006	COMPUTADORA COMPLETA MARCA DELL AIO OPTIPLEX7410 24IN CI5-1350 W11P 8GB COLOR GEGRO CON NUMERO DE SERIE:43211500 INCLUYE MOUSE Y TECLADO.	\$23,176.80
30405020001	LAP TOP MARCA DELL LATITUDE 3440 INTEL CORE I5 COLOR GRIS CON CARGADOR INCLUIDO CON NUMERO DE SERIE:43211503	\$18,207.70
35405022001	LAP TOP MARCA DELL LATITUDE 3440 INTEL CORE I5 COLOR GRIS CON CARGADOR INCLUIDO CON NUMERO DE SERIE:43211503	\$18,207.70

ENLACE DE LA RELACIÓN DE LOS BIENES MUEBLES:

<https://islamujeres.gob.mx/documentos/sevac/iv2023/inventariodif2sem.pdf>



RELACIÓN DE BIENES INMUEBLES QUE COMPONEN EL PATRIMONIO DEL ENTE PÚBLICO.

NO APLICA



RELACIÓN DE ESQUEMAS BURSÁTILES Y DE COBERTURAS FINANCIERAS.

En relación con los esquemas bursátiles y de coberturas financieras, se aclara que no es aplicable al Sistema para el Desarrollo Integral de la familia del Municipio de Isla Mujeres ya que este ente público no realiza operaciones de dicha naturaleza, la presente es con la finalidad de dar cumplimiento al artículo 46, último párrafo Ley General de Contabilidad Gubernamental.



INGRESOS POR APORTACIONES ESPECIALES FEDERALES

NO APLICA



GASTOS POR APORTACIONES ESPECIALES FEDERALES

NO APLICA



ESTADO PRESUPUESTARIO DE INGRESOS Y EGRESOS

SISTEMA PARA EL DESARROLLO INTEGRAL DEL MUNICIPIO DE ISLA MUJERES	
ESTADO PRESUPUESTARIO DE INGRESOS Y EGRESOS	
Del 01 de Enero al 31 de Diciembre de 2023	
(Miles de Pesos)	
Concepto	2023
INGRESOS	
IMPUESTOS	0
CUOTAS Y APORTACIONES DE SEGURIDAD SOCIAL	0
CONTRIBUCIONES DE MEJORAS	0
DERECHOS	1,042
PRODUCTOS	0
APROVECHAMIENTOS	180
INGRESOS POR VENTAS DE BIENES Y SERVICIOS	326
PARTICIPACIONES Y APORTACIONES	70,244
TRANSFERENCIAS, ASIGNACIONES, SUBSIDIOS Y OTRAS AYUDAS	0
INGRESOS DERIVADOS DE FINANCIAMIENTOS	0
SUMA DE INGRESOS	71,792
EGRESOS	
SERVICIOS PERSONALES	59,268
MATERIALES Y SUMINISTROS	2,026
SERVICIOS GENERALES	5,219
TRANSFERENCIAS, ASIGNACIONES, SUBSIDIOS Y OTRAS AYUDAS	1,373
BIENES MUEBLES, INMUEBLES E INTANGIBLES	1,407
INVERSION PUBLICA	0
INVERSIONES FINANCIERAS Y OTRAS PROVISIONES	0
PARTICIPACIONES Y APORTACIONES	0
DEUDA PUBLICA	0
SUMA DE EGRESOS	69,293
DEFICIT DEL EJERCICIO	2,499



ESTADOS ANALÍTICOS COMPARATIVOS DE INGRESOS PRESUPUESTARIOS.

Sistema para el Desarrollo Integral de la Familia del Municipio de Isla Mujeres						
ESTADO ANALÍTICO DE INGRESOS						
CON BASE EN RECAUDADO						
Ejercicio 2023 comparativo con 2022						
(Miles de Pesos)						
Concepto	2022		2023		Variaciones respecto a: Ingreso estimado 2023	
	Devengado	Estimado	Devengado	Importe	%	
Impuestos	0	0	0	0		0
Cuotas y Aportaciones de Seguridad Social	0	0	0	0		0
Contribuciones de Mejoras	0	0	0	0		0
Derechos	0	0	0	0		0
Productos	0	0	0	0		0
Corriente	0	0	0	0		0
Capital	0	0	0	0		0
Aprovechamientos	269	0	169,900	169,900		0
Corriente	0	0	0	0		0
Capital	0	0	0	0		0
Ingresos por Ventas de Bienes y Servicios	400	1,587	1,369	-218		-13.73%
						75.61%
Participaciones y Aportaciones	16,733	40,000	70,244	30,244		
Transferencias, Asignaciones, Subsidios y Otras Ayudas	0	0	0	0		0
Ingresos Derivados de Financiamientos	0	0	0	0		0
TOTALES	17,401	41,587	71,783	30,196		72.60%

* Factor de deflatación 1.034
 Deflactado con el Índice Nacional de Precios Promedio del Consumidor.
 Las cifras pueden presentar diferencias por redondeos.



Sistema para el Desarrollo Integral de la Familia del Municipio de Isla Mujeres					
ESTADO ANALÍTICO DE INGRESOS					
CON BASE EN RECAUDADO					
Ejercicio 2023 comparativo con 2022					
(Miles de Pesos)					
Concepto	2022	2023		Variaciones respecto a: Ingreso estimado 2023	
	Recaudado	Estimado	Recaudado	Importe	%
Ingresos del Gobierno	17,002	0	0	0	0
Impuestos	0	0	0	0	0
Contribuciones de Mejoras	0	0	0	0	0
Derechos	0	0	0	0	0
Productos	0	0	0	0	0
Corriente	0	0	0	0	0
Capital	0	0	0	0	0
Aprovechamientos	269	40,000	180	-39,820	-99.55%
Corriente	0	0	0	0	0
Capital	0	0	0	0	0
Participaciones y Aportaciones	16,733	0	70,244	70,244	0
Transferencias, Asignaciones, Subsidios y Otras Ayudas	0	0	0	0	0
Ingresos del Organismos y Empresas	400	0	0	0	0
Cuotas y Aportaciones de Seguridad social	0	0	0	0	0
Ingresos por Ventas de Bienes y Servicios	400	1,587	326	-1,261	-79.46%
Transferencias, Asignaciones, Subsidios y Otras Ayudas	0	0	0	0	0
Ingresos derivados de Financiamiento	0	0	0	0	0
Ingresos Derivados de Financiamiento	0	0	0	0	0
TOTALES	17,401	41,587	71,783	30,196	72.60%

Factor de deflatación 1.034

Deflactado con el Índice Nacional de Precios Promedio del Consumidor.

Las cifras pueden presentar diferencias por redondeos.



ESTADOS ANALÍTICOS COMPARATIVOS DEL EJERCICIO DEL PRESUPUESTO DE EGRESOS.

Estado analítico del ejercicio del Presupuesto de Egresos por Objeto del gasto

Sistema para el Desarrollo Integral de la Familia del Municipio de Isla Mujeres ESTADO ANALÍTICO DEL PRESUPUESTO DE EGRESOS CON BASE EN DEVENGADO Clasificación por Objeto del Gasto Ejercicio 2023 comparativo con 2022 (Miles de Pesos)					
Concepto	2022	2023		Variaciones respecto a: Presupuesto Aprobado 2023	
	Devengado	Aprobado	Devengado	Importe	%
Servicios Personales	27,623	25,000	59,268	34,265	137.07%
Remuneraciones al Personal de Carácter Permanente	7,914	0	0	0	0%
Remuneraciones al Personal de Carácter Transitorio	4,808	0	0	0	0%
Remuneraciones Adicionales y Especiales	10,947	0	0	0	0%
Seguridad Social	1,369	0	0	0	0%
Otras Prestaciones Sociales y Económicas	2,430	0	0	0	0%
Previsiones	0	0	0	0	0%
Pago de Estímulos a Servidores Públicos	155	0	0	0	0%
Materiales y Suministros	825	4,230	1,988	-2,242	-53%
Materiales de Administración, Emisión de Documentos y Artículos Oficiales	148	269	675	406	150.93%
Alimentos y Utensilios	54	81	175	94	116.05%
Materias Primas y Materiales de Producción y Comercialización	0	0	0	0	0%
Materiales y Artículos de Construcción y de Reparación	437	2,114	864	-1,250	-59.13%
Productos Químicos, Farmacéuticos y de Laboratorio	37	332	16	-316	-95.18%
Combustibles, Lubricantes y Aditivos	42	80	82	2	2.5%
Vestuario, Blancos, Prendas de Protección y Artículos Deportivos	51	91	114	23	25.27%
Materiales y Suministros para Seguridad	0	0	0	0	0%
Herramientas, Refacciones y Accesorios Menores	56	1,263	62	-1,201	-95.09%
Servicios Generales	865	3,021	2,814	-207	-6.85%
Servicios Básicos	348	282	162	-120	-42.55%
Servicios de Arrendamiento	81	47	323	276	587.23%
Servicios Profesionales, Científicos, Técnicos y Otros Servicios	33	27	468	441	1,633.33%
Servicios Financieros, Bancarios y Comerciales	16	18	42	24	133.33%
Servicios de Instalación, Reparación, Mantenimiento y Conservación	34	2,050	612	-1,438	-70.15%
Servicios de Comunicación Social y Publicidad	0	0	2	2	0%
Servicios de Traslado y Viáticos	87	383	387	4	1.04%
Servicios Oficiales	265	214	742	528	345.73%
Otros Servicios Generales	0	0	76	76	0%
Transferencias, Asignaciones, Subsidios y Otras Ayudas	1,406	221	1,374	1,153	521.72%
Transferencias Internas y Asignaciones al Sector Público	0	0	0	0	0%
Transferencias al Resto del Sector Público	0	0	0	0	0%
Subsidios y Subvenciones	0	221	1,374	1,153	521.72%
Ayudas Sociales	1,406	0	0	0	0%
Pensiones y Jubilaciones	0	0	0	0	0%
Transferencias a Fideicomisos, Mandatos y Otros Análogos	0	0	0	0	0%
Transferencias a la Seguridad Social	0	0	0	0	0%
Donativos	0	0	0	0	0%
Transferencias al Exterior	0	0	0	0	0%
Bienes Muebles, Inmuebles e Intangibles	172	2,351	1,387	-964	-41%
Mobiliario y Equipo de Administración	102	325	979	654	201.23%
Mobiliario y Equipo Educativo y Recreativo	0	300	16	-284	-94.67%
Equipo e Instrumental Médico y de Laboratorio	0	310	0	0	0%
Vehículos y Equipo de Transporte	0	950	0	0	0%
Equipo de Defensa y Seguridad	0	0	0	0	0%
Maquinaria, Otros Equipos y Herramientas	70	78	4	-74	-94.87%
Activos Biológicos	0	0	0	0	0%
Bienes Inmuebles	0	0	0	0	0%
Activos Intangibles	0	389	389	0	0%
Inversión Pública	0	0	0	0	0%
Obra Pública en Bienes de Dominio Público	0	0	0	0	0%
Obra Pública en Bienes Propios	0	0	0	0	0%
Proyectos Productivos y Acciones de Fomento	0	0	0	0	0%
Inversiones Financieras y Otras Provisiones	0	0	0	0	0%
Inversiones para el Fomento de Actividades Productivas	0	0	0	0	0%
Acciones y Participaciones de Capital	0	0	0	0	0%
Compra de Títulos y Valores	0	0	0	0	0%
Concesión de Préstamos	0	0	0	0	0%
Inversiones en Fideicomisos, Mandatos y Otros Análogos	0	0	0	0	0%
Otras Inversiones Financieras	0	0	0	0	0%
Provisiones para Contingencias y Otras Erogaciones Especiales	0	0	0	0	0%
Participaciones y Aportaciones	0	0	0	0	0%
Participaciones	0	0	0	0	0%
Aportaciones	0	0	0	0	0%



Sistema para el Desarrollo Integral de la Familia del Municipio de Isla Mujeres					
ESTADO ANALÍTICO DEL PRESUPUESTO DE EGRESOS					
CON BASE EN DEVENGADO					
Clasificación por Objeto del Gasto					
Ejercicio 2023 comparativo con 2022					
(Miles de Pesos)					
Concepto	2022	2023		Variaciones respecto a: Presupuesto Aprobado 2023	
	Devengado	Aprobado	Devengado	Importe	%
Convenios	0	0	0	0	0%
Deuda Pública	149	3,130	0	0	0%
Amortización de la Deuda Pública	0	0	0	0	0%
Intereses de la Deuda Pública	0	0	0	0	0%
Comisiones de la Deuda Pública	0	0	0	0	0%
Gastos de la Deuda Pública	0	0	0	0	0%
Costo por Coberturas	0	0	0	0	0%
Apoyos Financieros	0	0	0	0	0%
Adeudos de Ejercicios Fiscales Anteriores (ADEFAS)	149	0	0	0	0%
TOTALES	31,041	41,576	69,295	27,719	66.67%

* Factor de deflatación 1.034

Deflactado con el Índice Nacional de Precios Promedio del Consumidor.

Las cifras pueden presentar diferencias por redondeos.

L.C. LUS MANUEL MATU MATU

CONTADOR GENERAL

LIC. NIDIA ARENAI SANCHEZ MARTIN

DIRECTORA ADMINISTRATIVA

DRA. KARLA YAZMIN GARCIA VELAZQUEZ

DIRECTORA GENERAL SISTEMA DIF



Sistema para el Desarrollo Integral de la Familia del Municipio de Isla Mujeres ESTADO ANALÍTICO DEL PRESUPUESTO DE EGRESOS CON BASE EN FLUJO DE EFECTIVO Clasificación por Objeto del Gasto Ejercicio 2023 comparativo con 2022 (Miles de Pesos)					
Concepto	2022	2023		Variaciones respecto a: Presupuesto Aprobado 2023	
	Pagado	Aprobado	Pagado	Importe	%
Servicios Personales	27,623	25,000	59,268	34,265	137.07%
Remuneraciones al Personal de Carácter Permanente	7,914	0	0	0	0%
Remuneraciones al Personal de Carácter Transitorio	4,808	0	0	0	0%
Remuneraciones Adicionales y Especiales	10,947	0	0	0	0%
Seguridad Social	1,369	0	0	0	0%
Otras Prestaciones Sociales y Económicas	2,430	0	0	0	0%
Previsiones	0	0	0	0	0%
Pago de Estímulos a Servidores Públicos	155	0	0	0	0%
Materiales y Suministros	825	4,230	1,988	-2,242	-53%
Materiales de Administración, Emisión de Documentos y Artículos Oficiales	148	269	675	406	150.93%
Alimentos y Utensilios	54	81	175	94	116.05%
Materias Primas y Materiales de Producción y Comercialización	0	0	0	0	0%
Materiales y Artículos de Construcción y de Reparación	437	2,114	864	-1,250	-59.13%
Productos Químicos, Farmacéuticos y de Laboratorio	37	332	16	-316	-95.18%
Combustibles, Lubricantes y Aditivos	42	80	82	2	2.5%
Vestuario, Blancos, Prendas de Protección y Artículos Deportivos	51	91	114	23	25.27%
Materiales y Suministros para Seguridad	0	0	0	0	0%
Herramientas, Refacciones y Accesorios Menores	56	1,263	62	-1,201	-95.09%
Servicios Generales	865	3,021	2,814	-207	-6.85%
Servicios Básicos	348	282	162	-120	-42.55%
Servicios de Arrendamiento	81	47	323	276	587.23%
Servicios Profesionales, Científicos, Técnicos y Otros Servicios	33	27	468	441	1,633.33%
Servicios Financieros, Bancarios y Comerciales	16	18	42	24	133.33%
Servicios de Instalación, Reparación, Mantenimiento y Conservación	34	2,050	612	-1,438	-70.15%
Servicios de Comunicación Social y Publicidad	0	0	2	2	0%
Servicios de Traslado y Viáticos	87	383	387	4	1.04%
Servicios Oficiales	265	214	742	528	345.73%
Otros Servicios Generales	0	0	76	76	0%
Transferencias, Asignaciones, Subsidios y Otras Ayudas	1406	221	1,374	1,153	521.72%
Transferencias Internas y Asignaciones al Sector Público	0	0	0	0	0%
Transferencias al Resto del Sector Público	0	0	0	0	0%
Subsidios y Subvenciones	0	221	1,374	1,153	521.72%
Ayudas Sociales	1,406	0	0	0	0%
Pensiones y Jubilaciones	0	0	0	0	0%
Transferencias a Fideicomisos, Mandatos y Otros Análogos	0	0	0	0	0%
Transferencias a la Seguridad Social	0	0	0	0	0%
Donativos	0	0	0	0	0%
Transferencias al Exterior	0	0	0	0	0%
Bienes Muebles, Inmuebles e Intangibles	172	2,351	1,387	-964	-41%
Mobiliario y Equipo de Administración	102	325	979	654	201.23%
Mobiliario y Equipo Educativo y Recreativo	0	300	16	-284	-94.67%
Equipo e Instrumental Médico y de Laboratorio	0	310	0	0	0%
Vehículos y Equipo de Transporte	0	950	0	0	0%
Equipo de Defensa y Seguridad	0	0	0	0	0%
Maquinaria, Otros Equipos y Herramientas	70	78	4	-74	-94.87%
Activos Biológicos	0	0	0	0	0%
Bienes Inmuebles	0	0	0	0	0%
Activos Intangibles	0	389	389	0	0%
Inversión Pública	0	0	0	0	0%
Obra Pública en Bienes de Dominio Público	0	0	0	0	0%
Obra Pública en Bienes Propios	0	0	0	0	0%
Proyectos Productivos y Acciones de Fomento	0	0	0	0	0%
Inversiones Financieras y Otras Provisiones	0	0	0	0	0%
Inversiones para el Fomento de Actividades Productivas	0	0	0	0	0%
Acciones y Participaciones de Capital	0	0	0	0	0%
Compra de Títulos y Valores	0	0	0	0	0%
Concesión de Préstamos	0	0	0	0	0%
Inversiones en Fideicomisos, Mandatos y Otros Análogos	0	0	0	0	0%
Otras Inversiones Financieras	0	0	0	0	0%
Provisiones para Contingencias y Otras Erogaciones Especiales	0	0	0	0	0%
Participaciones y Aportaciones	0	0	0	0	0%
Participaciones	0	0	0	0	0%
Aportaciones	0	0	0	0	0%
Convenios	0	0	0	0	0%
Deuda Pública	149	3,130	0	0	0%
Amortización de la Deuda Pública	0	0	0	0	0%
Intereses de la Deuda Pública	0	0	0	0	0%
Comisiones de la Deuda Pública	0	0	0	0	0%
Gastos de la Deuda Pública	0	0	0	0	0%
Costo por Coberturas	0	0	0	0	0%
Apoyos Financieros	0	0	0	0	0%
Adeudos de Ejercicios Fiscales Anteriores (ADEFAS)	0	0	0	0	0%
TOTALES	31,041	47,777	74,395	26,618	55.71%



Sistema para el Desarrollo Integral de la Familia del Municipio de Isla Mujeres					
ESTADO ANALÍTICO DEL PRESUPUESTO DE EGRESOS					
CON BASE EN FLUJO DE EFECTIVO					
Clasificación por Objeto del Gasto					
Ejercicio 2023 comparativo con 2022					
(Miles de Pesos)					
Concepto	2022	2023		Variaciones respecto a: Presupuesto Aprobado	
	Pagado	Aprobado	Pagado	Importe	%

* Factor de deflactación 1.034
Deflactado con el Índice Nacional de Precios Promedio del Consumidor.
Las cifras pueden presentar diferencias por redondeos.



Estado analítico del ejercicio del Presupuesto de Egresos en clasificación por Tipo de Gasto.

Sistema para el Desarrollo Integral de la Familia del Municipio de Isla Mujeres					
ESTADO ANALÍTICO DEL PRESUPUESTO DE EGRESOS					
CON BASE EN DEVENGADO					
Clasificación Económica					
Ejercicio 2023 comparativo con 2022					
(Miles de Pesos)					
Concepto	2022	2023		Variaciones respecto a: Presupuesto Aprobado 2023	
	Devengado	Aprobado	Devengado	Importe	%
Gastos Corrientes	30,719	36,083	67,901	31,818	88.18%
Gastos de Capital	172	2,350	1,394	-956	-40.68%
Amortizaciones de la Deuda y Disminución de Pasivos	149	3,143	0	0	0
Pensiones y Jubilaciones	0	0	0	0	0
Participaciones	0	0	0	0	0
TOTALES	31,041	41,576	69,295	27,719	66.67%

* Factor de deflatación 1.034

Deflactado con el Índice Nacional de Precios Promedio del Consumidor.

Las cifras pueden presentar diferencias por redondeos.

Sistema para el Desarrollo Integral de la Familia del Municipio de Isla Mujeres					
ESTADO ANALÍTICO DEL PRESUPUESTO DE EGRESOS					
CON BASE EN FLUJO DE EFECTIVO					
Clasificación Económica					
Ejercicio 2023 comparativo con 2022					
(Miles de Pesos)					
Concepto	2022	2023		Variaciones respecto a: Presupuesto Aprobado 2023	
	Pagado	Aprobado	Pagado	Importe	%
Gastos Corrientes	30,719	36,083	67,901	31,818	88.18%
Gastos de Capital	172	2,350	1,394	-956	-40.68%
Amortizaciones de la Deuda y Disminución de Pasivos	149	3,143	0	-3143	0
Pensiones y Jubilaciones	0	0	0	0	0
Participaciones	0	0	0	0	0
TOTALES	31,041	41,576	69,295	27,719	66.67%

* Factor de deflatación 1.034

Deflactado con el Índice Nacional de Precios Promedio del Consumidor.

Las cifras pueden presentar diferencias por redondeos.



Estado analítico del ejercicio del Presupuesto de Egresos en Clasificación Administrativa

Sistema para el Desarrollo Integral de la Familia del Municipio de Isla Mujeres ESTADO ANALÍTICO DEL PRESUPUESTO DE EGRESOS CON BASE EN DEVENGADO Clasificación Administrativa Ejercicio 2023 comparativo con 2022 (Miles de Pesos)					
Concepto	2022	2023		Variaciones respecto a: Presupuesto Aprobado 2023	
	Devengado	Aprobado	Devengado	Importe	%
Despacho de la Dirección General Dirección de Plantel Eva Sámano Despacho de la Dirección Académica Despacho de la Dirección Administrativa Despacho de la Dirección de Planeación					
TOTALES	13,152	41,576	69,295	27,719	66.67%

* Factor de deflatación 1.034

Deflactado con el Índice Nacional de Precios Promedio del Consumidor.

Las cifras pueden presentar diferencias por redondeos.

Sistema para el Desarrollo Integral de la Familia del Municipio de Isla Mujeres ESTADO ANALÍTICO DEL PRESUPUESTO DE EGRESOS CON BASE EN FLUJO DE EFECTIVO Clasificación Administrativa Ejercicio 2023 comparativo con 2022 (Miles de Pesos)					
Concepto	2022	2023		Variaciones respecto a: Presupuesto Aprobado 2023	
	Pagado	Aprobado	Pagado	Importe	%
Despacho de la Dirección General Dirección de Plantel Eva Sámano Despacho de la Dirección Académica Despacho de la Dirección Administrativa Despacho de la Dirección de Planeación					
TOTALES	13,152	41,576	69,295	27,719	66.67%

* Factor de deflatación 1.034

Deflactado con el Índice Nacional de Precios Promedio del Consumidor.

Las cifras pueden presentar diferencias por redondeos.



Estado analítico del ejercicio del Presupuesto de Egresos en Clasificación Funcional

Sistema para el Desarrollo Integral de la Familia del Municipio de Isla Mujeres ESTADO ANALÍTICO DEL PRESUPUESTO DE EGRESOS CON BASE EN DEVENGADO Clasificación Funcional Ejercicio 2023 comparativo con 2022 (Miles de Pesos)					
Concepto	2022	2023		Variaciones respecto a: Presupuesto Aprobado 2023	
	Devengado	Aprobado	Devengado	Importe	%
Gobierno	0	0	0	0	0
Legislación	0	0	0	0	0
Justicia	0	0	0	0	0
Coordinación de la Política de Gobierno	0	0	0	0	0
Relaciones Exteriores	0	0	0	0	0
Asuntos Financieros y Hacendarios	0	0	0	0	0
Seguridad Nacional	0	0	0	0	0
Asuntos de Orden Público y de Seguridad Interior	0	0	0	0	0
Otros Servicios Generales	0	0	0	0	0
Desarrollo Social	31,041	41,576	69,295	27,719	66.67%
Protección Ambiental	0	0	0	0	0
Vivienda y Servicios a la Comunidad	0	0	0	0	0
Salud	0	0	0	0	0
Recreación, Cultura y Otras Manifestaciones Sociales	0	3,610	2,464	-1,146	-31.74%
Educación	0	0	0	0	0
Protección Social	31,041	37,965	66,830	28,865	76.03%
Otros Asuntos Sociales	0	0	0	0	0
Desarrollo Económico	0	0	0	0	0
Asuntos Económicos, Comerciales y Laborales en General	0	0	0	0	0
Agropecuaria, Silvicultura, Pesca y Caza	0	0	0	0	0
Combustibles y Energía	0	0	0	0	0
Minería, Manufacturas y Construcción	0	0	0	0	0
Transporte	0	0	0	0	0



Sistema para el Desarrollo Integral de la Familia del Municipio de Isla Mujeres					
ESTADO ANALÍTICO DEL PRESUPUESTO DE EGRESOS					
CON BASE EN DEVENGADO					
Clasificación Funcional					
Ejercicio 2023 comparativo con 2022					
(Miles de Pesos)					
Concepto	2022	2023		Variaciones respecto a: Presupuesto Aprobado 2023	
	Devengado	Aprobado	Devengado	Importe	%
Comunicaciones	0	0	0	0	0
Turismo	0	0	0	0	0
Ciencia, Tecnología e Innovación	0	0	0	0	0
Otras Industrias y Otros Asuntos Económicos	0	0	0	0	0
Otros	0	0	0	0	0
Transacciones de la Deuda Pública / Costo Financiero de la Deuda	0	0	0	0	0
Transferencias, Participaciones y Aportaciones entre Diferentes Niveles y Ordenes de Gobierno	0	0	0	0	0
Saneamiento del Sistema Financiero	0	0	0	0	0
Adeudos de Ejercicios Fiscales Anteriores	0	0	0	0	0
TOTALES	31,041	41,576	69,295	27,719	66.67%

* Factor de deflatación 1.034

Deflactado con el Índice Nacional de Precios Promedio del Consumidor.

Las cifras pueden presentar diferencias por redondeos.

Sistema para el Desarrollo Integral de la Familia del Municipio de Isla Mujeres					
ESTADO ANALÍTICO DEL PRESUPUESTO DE EGRESOS					
CON BASE EN FLUJO DE EFECTIVO					
Clasificación Funcional					
Ejercicio 2023 comparativo con 2022					
(Miles de Pesos)					
Concepto	2022	2023		Variaciones respecto a: Presupuesto Aprobado 2023	
	Pagado	Aprobado	Pagado	Importe	%
Gobierno	0	0	0	0	0
Legislación	0	0	0	0	0
Justicia	0	0	0	0	0
Coordinación de la Política de Gobierno	0	0	0	0	0
Relaciones Exteriores	0	0	0	0	0
Asuntos Financieros y Hacendarios	0	0	0	0	0
Seguridad Nacional	0	0	0	0	0
Asuntos de Orden Público y de Seguridad Interior	0	0	0	0	0
Otros Servicios Generales	0	0	0	0	0
Desarrollo Social	31,041	41,576	69,295	27,719	66.67%
Protección Ambiental	0	0	0	0	0
Vivienda y Servicios a la Comunidad	0	0	0	0	0
Salud	0	0	0	0	0
Recreación, Cultura y Otras Manifestaciones Sociales	0	3,610	2,464	-1,146	-31.74%
Educación	0	0	0	0	0
Protección Social	31,041	37,965	66,830	28,865	76.03%
Otros Asuntos Sociales	0	0	0	0	0
Desarrollo Económico	0	0	0	0	0
Asuntos Económicos, Comerciales y Laborales en General	0	0	0	0	0
Agropecuaria, Silvicultura, Pesca y Caza	0	0	0	0	0
Combustibles y Energía	0	0	0	0	0
Minería, Manufacturas y Construcción	0	0	0	0	0
Transporte	0	0	0	0	0
Comunicaciones	0	0	0	0	0
Turismo	0	0	0	0	0



Sistema para el Desarrollo Integral de la Familia del Municipio de Isla Mujeres ESTADO ANALÍTICO DEL PRESUPUESTO DE EGRESOS CON BASE EN FLUJO DE EFECTIVO Clasificación Funcional Ejercicio 2023 comparativo con 2022 (Miles de Pesos)						
Concepto	2022		2023		Variaciones respecto a: Presupuesto Aprobado 2023	
	Pagado	Aprobado	Pagado	Aprobado	Importe	%
Ciencia, Tecnología e Innovación	0	0	0	0	0	0
Otras Industrias y Otros Asuntos Económicos	0	0	0	0	0	0
Otros	0	0	0	0	0	0
Transacciones de la Deuda Pública / Costo Financiero de la Deuda	0	0	0	0	0	0
Transferencias, Participaciones y Aportaciones entre Diferentes Niveles y Ordenes de Gobierno	0	0	0	0	0	0
Saneamiento del Sistema Financiero	0	0	0	0	0	0
Adeudos de Ejercicios Fiscales Anteriores	0	0	0	0	0	0
TOTALES	31,041	41,576	69,295	69,295	27,719	66.67%

* Factor de deflatación 1.034

Deflactado con el Índice Nacional de Precios Promedio del Consumidor.
Las cifras pueden presentar diferencias por redondeos.



ESTADO ANALÍTICO DE AVANCE FINANCIERO DE PROGRAMAS Y PROYECTOS DE INVERSIÓN.

Sistema para el Desarrollo Integral de la Familia del Municipio de Isla Mujeres							
ESTADO ANALÍTICO DEL AVANCES FINANCIEROS DE PROGRAMAS Y PROYECTOS DE INVERSIÓN							
Programas y Proyectos de Inversión							
Del 01 de Enero al 31 de Diciembre de 2023							
(Miles de Pesos)							
Programas	Programas Presupuestario / Proyecto	Aprobado	Ampliaciones /Reducciones	Modificado	Devengado	Pagado	Subejercicio
<div style="border: 1px solid black; padding: 20px; display: inline-block;">NO APLICA</div>							
TOTALES							

Las cifras pueden presentar diferencias por redondeos.